PREFEITURA MUNICIPAL DE SANTALUZ

PC CORONEL JOSE LEITAO - CENTRO

CNPJ: 13.807.870/0001-19 - CEP: 48.880-000 - SANTALUZ - BA

NOTA DE LIQUIDAÇÃO

PROCESSO ADM: 177-2022

EMPENHO: 91 / 2025 **Nº SUB-EMPENHO:** 645 **Data do Sub-Empenho:** 28/04/2025 **TIPO DO EMPENHO:** Estimativo

FORNECEDOR

Nome: 5516 - ASCN CONSTRUTORA LTDA **Tipo Pessoa:** Jurídica
Endereço: AVENIDA CONSELHEIRO ELIEL MARTINS, 131 **Complemento:** CASA TERREO
Bairro: CENTRO **Cidade:** RIACHAO DO JACUIPE **Estado:** BA
CNPJ: 33.957.361/0001-80 **Insc. Estadual:** **CPF:** **RG:**
Conta Corrente: 37725-2 **Agência:** 0684-X **Banco:** 001 - BANCO DO BRASIL S.A.
Tipo PIX: **Nº PIX:**

DOTAÇÃO ORÇAMENTÁRIA

Reduzido: 2049.4451.1708 - ORÇAMENTÁRIO E SUPLEMENTAR **Data do Empenho:** 04/02/2025

Unidade: 1201 - SECRETARIA MUNICIPAL DE INFRAESTRUTURA
Função: 15 - Urbanismo
Sub-Função: 451 - Infra-estrutura Urbana
Programa: 011 - SERVIÇOS PUBLICOS COM DESENVOLVIMENTO SUSTENTÁVEL
Ação: 2.049 - Manutenção das Atividades em Serviços Públicos - FEP/Royalties/CFEM/CIDE
Elemento: 4.4.90.51.00 - Obras e Instalacoes
Fonte: 1708 - Transferencia da União Referente à Compensação Financeira de Recursos Minerais
Sub-Elemento: 4.4.90.51.01 - OBRAS E INSTALACOES (MAO DE OBRA)

Modalidade: Regime Diferenciado de Contratação Publica - RL **Nº Lic.:** 006-2022RDC
Convênio: **Contrato:** 245-2022
Patrimônio: -

Saldo Anterior	Valor do Empenho	Saldo Atual
326.000,00	**228.304,95**	97.695,05

HISTÓRICO

REFERENTE A EXECUÇÃO DE OBRA NA REFORMA DOS POSTOS DE SAUDE DO POVOADO DE MIRANDA NA ZONA RURAL DO MUNICIPIO, ATENDENDO AS DEMANDAS DA SECRETARIA DE INFRAESTRUTURA DO MUNICÍPIO DE SANTALUZ-BA. LICITAÇÃO N°006-2022DRC, CONTRATO N°245-2022. OBRA N°095-2023, BOLETIM DE MEDIÇÃO - 05, PERÍODO DE 01/04/2025 À 22/04/2025. NFS-e Nº 622. .

Movimentação Empenho

Saldo Anterior	Sub-Empenho	Saldo Atual
52.478,32	**23.319,70**	29.158,62

Data do Empenho: 04/02/2025 **Data do Liquidação:** 28/04/2025

RETENÇÕES

Código	Descrição	Valor
2.1.8.8.1.01.02.00.00.048	CONTRIBUICÃO AO RGPS - Fonte 1708 INSS	1.539,10
2.1.8.8.1.01.04.00.00.048	IRRF - Fonte 1708	279,84
2.1.8.8.1.01.08.00.00.048	ISS - Fonte 1708	699,59

Vinte mil e oitocentos e um reais e dezessete centavos

Valor Retido **2.518,53**
Valor Liquido **20.801,17**

DOCUMENTOS COMPROBATÓRIOS

NOTA FISCAL	Data Emissão	Número	Série	Sub-Série	Data Validade	Valor R$
	24/04/2025	622	U			23.319,70
Quantidade: 1					**Total:**	**23.319,70**

DESDOBRAMENTOS (PCASP)

Código	Descrição	Valor R$
123210601	LIQUIDAÇÃO OBRAS EM ANDAMENTO	23.319,70

Declaro que os materiais foram recebidos e/ou serviços prestados em 28/04/2025.

ARISMÁRIO BARBOSA JUNIOR
Prefeito Municipal
Matrícula: 6422

Declaro que a despesa relativa a nota de empenho supra está liquidada em 28/04/2025, podendo efetuar o pagamento.

NAIARA DA CUNHA CARMO
Contador(a)
Matrícula: 6408

3854931

DOCUMENTAÇÃO CONFERIDA
EM 29/04/25
CARLOS ANTÔNIO DA SILVA FILHO
CONTROLADOR INTERNO
PORTARIA 013/2025

CONTROLADORIA GERAL DO MUNICÍPIO
Visto
SANTALUZ BAHIA

PREFEITURA MUNICIPAL DE SANTALUZ

PC CORONEL JOSE LEITAO - CENTRO

CNPJ: 13.807.870/0001-19 - CEP: 48.880-000 - SANTALUZ - BA

NOTA DE SUB-EMPENHO

PROCESSO ADM: 177-2022

EMPENHO: 91 / 2025 | **Nº SUB-EMPENHO: 645** | **Data do Sub-Empenho: 28/04/2025** | **TIPO DO EMPENHO: Estimativo**

FORNECEDOR

Nome: 5516 - ASCN CONSTRUTORA LTDA — **Tipo Pessoa:** Jurídica
Endereço: AVENIDA CONSELHEIRO ELIEL MARTINS, 131 — **Complemento:** CASA TERREO
Bairro: CENTRO — **Cidade:** RIACHAO DO JACUIPE — **Estado:** BA
CNPJ: 33.957.361/0001-80 — **Insc. Estadual:** — **CPF:** — **RG:**
Conta Corrente: 37725-2 — **Agência:** 0684-X — **Banco:** 001 - BANCO DO BRASIL S.A.
Tipo PIX: — **Nº PIX:**

DOTAÇÃO ORÇAMENTÁRIA

Reduzido: 2049.4451.1708 - ORCAMENTÁRIO E SUPLEMENTAR — **Data do Empenho:** 04/02/2025

Unidade: 1201 - SECRETARIA MUNICIPAL DE INFRAESTRUTURA
Função: 15 - Urbanismo
Sub-Função: 451 - Infra-estrutura Urbana
Programa: 011 - SERVIÇOS PUBLICOS COM DESENVOLVIMENTO SUSTENTÁVEL
Ação: 2.049 - Manutenção das Atividades em Serviços Públicos - FEP/Royalties/CFEM/CIDE
Elemento: 4.4.90.51.00 - Obras e Instalacoes
Fonte: 1708 - Transferência da União Referente à Compensação Financeira de Recursos Minerais
Sub-Elemento: 4.4.90.51.01 - OBRAS E INSTALACOES (MAO DE OBRA)

Modalidade: Regime Diferenciado de Contratação Pública - RL — **Nº Lic.:** 006-2022RDC
Convênio: — **Contrato:** 245-2022
Patrimônio: -

Saldo Anterior	Valor do Empenho	Saldo Atual
326.000,00	**228.304,95**	97.695,05

HISTÓRICO

EMPENHO REFERENTE A CONTRATAÇÃO DE EMPRESA DE ENGENHARIA PARA EXECUÇÃO DE OBRA NA REFORMA DOS POSTOS DE SAUDE DO MUNICIPIO, ATENDENDO AS DEMANDAS DA SECRETARIA DE INFRAESTRUTURA DO MUNICÍPIO DE SANTALUZ-BA LICITAÇÃO N°006-2022DRC, CONTRATO N 245-2022.

Movimentação Empenho

Saldo Anterior	Sub-Empenho	Saldo Atual
52.478,32	**23.319,70**	29.158,62

Nº Ordem	Especificação (Item)	Unidade	Quant.	Valor Unitário	Valor Total
1	16 - PARA OBRAS E SERVIÇOS DE ENGENHARIA	SRV	1	23.319,70	23.319,70

Vinte e três mil e trezentos e dezenove reais e setenta centavos ## — **23.319,70**

Autorizo o empenho da despesa supra mencionada em 28/04/2025.

ARISMÁRIO BARBOSA JUNIOR
Prefeito Municipal
Matrícula: 6422

Declaro que a importância supra foi deduzida do crédito próprio em 28/04/2025

NAIARA DA CUNHA CARMO
Diretor Contábil
Matrícula: 6408

3854931

CONTROLADORIA GERAL DO MUNICÍPIO — Visto — SANTALUZ-BAHIA

PREFEITURA MUNICIPAL DE RIACHÃO DO JACUÍPE - ESTADO DA BAHIA

RUA DR. ALVARO COVA, 217 - CENTRO
CNPJ: 14.043.269/0001-60 | e-mail:tributos@riachaodojacuipe.ba.gov.br TEL:7532641638

NOTA FISCAL DE SERVIÇOS ELETRÔNICA

Número da nota:
622
Data e hora de Emissão:
24/04/2025 10:21:14
Código de Verificação:
f73a72272d

PRESTADOR DE SERVIÇOS

CPF/CNPJ: **33957361000180**
Inscrição Municipal: **003.716/001-60**
Nome/Razão Social:
ASCN CONSTRUTORA LTDA
Endereço:
AV. CONSELHEIRO ELIEL MARTINS 131, - CENTRO - CEP: 44640000 - RIACHAO DO JACUIPE - BA
E-mail:
ascn.engenharia@gmail.com

TOMADOR DE SERVIÇOS

Nome/Razão Social:
PREFEITURA MUNICIPAL DE SANTA LUZ
CPF/CNPJ: **13807870000119**
Inscrição Municipal: **0000000000000**
Endereço:
PRAÇA CORONEL JOSE LEITÃO 05, - CENTRO - CEP: 48880000 - SANTALUZ - BA
E-mail:

DECLARO PARA OS DEVIDOS FINS QUE:
[X] O(s) Serviço(s) foi(ram) prestado(s)
[ ] O(s) Material(is) foi(ram) recebido(s)
[ ] A(s) Obra(s) foi(ram) efetuada(s)
EM 24/04/25 Assinatura

DISCRIMINAÇÃO DOS SERVIÇOS

5º MEDIÇÃO DA EXECUÇÃO DE OBRA NA REFORMA DE POSTOS DE SAÚDE DO MUNICÍPIO DE SANTALUZ-BAHIA.
POSTO DO POVOADO DO MIRANDA-ZONA RURAL
CONTRATO 245/2022.
PERÍODO 5BM: 01/04/2025 Á 22/04/2025
VALOR TOTAL DA NOTA = R$ 23.319,70
60% DO VALOR TOTAL DA NOTA DESTINADO P/ MÃO DE OBRA = R$ 13.991,82
40% DO VALOR TOTAL DA NOTA DESTINADO P/ MATERIAIS/ MÁQUINAS/ EQUIPAMENTOS=R$ 9.327,88
ISS RETIDO NA FONTE
DADOS BANCÁRIOS PARA RECEBIMENTO DO VALOR LÍQUIDO:
BANCO DO BRASIL / AG 0684-X / CONTA CORRENTE 37725-2 / ASCN CONSTRUTORA LTDA

LOCAL DE PRESTAÇÃO DOS SERVIÇOS

SANTALUZ - BA

VALOR TOTAL DA NOTA = R$23.319,70

CNAE:
4120400 - Construção de edifícios
Item da lista de serviços:
7.02 - Execução, por administração, empreitada ou subempreitada, de obras de construção civil, hidráulica ou elétrica e de outras obras semelhantes, inclusive sondagem, perfuração de poços, escavação, drenagem e irrigação, terraplanagem, pavimentação, concretagem e a instalação e montagem de produtos, peças e equipamentos (exceto o fornecimento de mercadorias produzidas pelo prestador de serviços fora do local da prestação dos serviços, que fica sujeito ao ICMS)

CONTROLADORIA GERAL DO MUNICÍPIO
Visto
SANTALUZ BAHIA

Valor total das deduções (R$):	Base de cálculo (R$):	Alíquota (%):	Valor do ISS (R$):	Crédito (R$):
9.327,88	13.991,82	5,00	699,59	0,00

OUTRAS INFORMAÇÕES

Valor INSS (R$):	Valor PIS (R$):	Valor COFINS (R$):	Valor IR (R$):	Valor CSLL (R$):	Outras rentenções (R$):	Valor líquido (R$):
1.539,10	0,00	0,00	279,83	0,00	0,00	20.801,18

- O ISS desta Nota será RETIDO pelo Tomador de Serviço, que deverá recolher através de GUIA.

- COMPETÊNCIA: 04/2025 (mês/ano)

- Para consultar a autenticidade desse Documento Fiscal acesse: https://www.nfservico.com.br/riachaodojacuipe

Visto

PREFEITURA MUNICIPAL DE SANTA LUZ
PRAÇA DO TANQUE GRANDE
13.807.870/0001-19

DOCUMENTO DE ARRECADAÇÃO MUNICIPAL - DAM
I.R.R.F - 2025

I.R.R.F

Nº DAM:	CONTRIBUINTE	INSCRIÇÃO:
405573	27889 - ASCN CONSTRUTORA LTDA	27889

TIPO / NOME LOGRADOURO	NÚMERO:
AV CONSELHEIRO ELIEL MARTINS	131

COMPLEMENTO:	BAIRRO:	MUNICÍPIO:	UF:
CASA TERREO	CENTRO	RIACHÃO DO JACUÍPE	BA

DOCUMENTOS

C.P.F.:	R.G.	ORGÃO	C.N.P.J.:
			33.957.361/0001-80

DESCRIÇÃO DA ATIVIDADE

CÓDIGO ATIV:	ESPECIFICAÇÃO:
433	I.R.R.F

COMPOSIÇÃO DO TRIBUTO

Base Cálculo:	Quantidade/Alíquota (%):	Valor UFPM:	Valor R$:	Taxa Expediente R$:	Valor Total R$:
279,84	1,000	1,000	279,84		279,84

DADOS PARA PAGAMENTO

DATA LANÇAMENTO:	PARCELA	EXERCÍCIO	DATA EMISSÃO:	DATA DE VENCIMENTO:
28/04/2025	1/1	2025	28/04/2025 09:36:23	31/05/2025

Composição do Imposto/Lançamentos

Valor do Tributo:	279,84	Vlr. Devido sem Desconto (VD):	279,84
Taxa de Expediente:		Vlr. do Desconto:	0,00
Valor de Base Calculo:	279,84	Vlr. Devido com Desconto:	279,84

INSTRUÇÕES:
1) Pagável na agências da Caixa Econômica Federal e Banco do Brasil.
2) Multa de 02% após o vencimento sobre o valor devido;
3) Juros de mora de 0,33% ao dia após o vencimento.
4) NF-e Nº 622 - Data de emissão: 24-04-2025

(=) VALOR DEVIDO - R$	279,84
(-) VALOR DO DESCONTO - R$	
(+) CORREÇÃO MONETÁRIA - R$	
(+) MULTA DE MORA - R$	
(+) JUROS DE MORA - R$	
(=) VALOR A PAGAR - R$	279,84

Operador: Daniele Nicodemos Da Silva

81740000002 . 9	79843906202 . 6	50531010100 . 9	00040557307 . 2

AUTENTICAÇÃO MECÂNICA

VIA CONTRIBUINTE

DESTAQUE AQUI

VÁLIDO SOMENTE SE AUTENTICADO MECANICAMENTE POR BANCO AUTORIZADO

81740000002 . 9	79843906202 . 6	50531010100 . 9	00040557307 . 2

ATENÇÃO: NÃO AMASSE, NÃO DOBRE, NÃO PERFURE

PREFEITURA MUNICIPAL DE SANTA LUZ
PRAÇA DO TANQUE GRANDE
13.807.870/0001-19

DOCUMENTO DE ARRECADAÇÃO MUNICIPAL - DAM
I.R.R.F - 2025

I.R.R.F

PARCELA:	Nº DAM:	EXERCÍCIO	DATA EMISSÃO	DATA VENCIMENTO:
1/1	405573	2025	28/04/2025 09:36:23	31/05/2025

INSCRIÇÃO: 27889	(=) VALOR DEVIDO - R$	279,84
ASCN CONSTRUTORA LTDA	(=) VALOR A PAGAR - R$	279,84

Versão: Jasper 2.0.1.C

AUTENTICAÇÃO MECÂNICA

VIA PROCESSAMENTO

CONTROLADORIA GERAL DO MUNICÍPIO
Visto
SANTA LUZ BAHIA

PREFEITURA MUNICIPAL DE SANTA LUZ
PRAÇA DO TANQUE GRANDE
13.807.870/0001-19

DOCUMENTO DE ARRECADAÇÃO MUNICIPAL - DAM

ISSQN Terceiros

Nº DAM:	CONTRIBUINTE	INSCRIÇÃO:
405574	27889 - ASCN CONSTRUTORA LTDA	

TIPO / NOME LOGRADOURO	NÚMERO:
CONSELHEIRO ELIEL MARTINS	131

COMPLEMENTO:	BAIRRO:	MUNICÍPIO:	UF:
CASA TERREO	CENTRO	RIACHÃO DO JACUÍPE	BA

DOCUMENTOS

C.N.P.J. / CPF:	R.G.	ORGÃO
33.957.361/0001-80		

TOMADOR

CONTRIBUINTE TOMADOR:	C.N.P.J. / CPF:
PREFEITURA MUNICIPAL DE SANTALUZ	13.807.870/0001-19

COMPOSIÇÃO DO TRIBUTO

Base Cálculo:	Alíquota (%):	Valor R$:	Taxa Expediente R$:	Valor Total R$:
13.991,82	5,000	699,59		699,59

DADOS PARA PAGAMENTO

DATA LANÇAMENTO:	MÊS REFERÊNCIA:	EXERCÍCIO:	DATA EMISSÃO:	DATA DE VENCIMENTO:
28/04/2025	Abril	2025	28/04/2025 09:37:43	31/05/2025

INSTRUÇÕES:
1- PAGÁVEL NAS AGENCIAS E CASH ELETRÔNICO DA CAIXA ECONÔMICA E BANCO DO BRASIL.
2- RECEBER ATE A DATA DE VENCIMENTO
3- NF-e Nº 622 - Data de emissão: 24-04-2025

(=) VALOR DEVIDO - R$	699,59
(-) VALOR DO DESCONTO - R$	
(+) CORREÇÃO MONETARIA - R$	
(+) MULTA DE MORA - R$	
(+) JUROS DE MORA - R$	
(=) VALOR A PAGAR - R$	699,59

Operador: Daniele Nicodemos Da Silva

81710000006 . 3	99593906202 . 3	50531010500 . 0	00040557412 . 0

AUTENTICAÇÃO MECÂNICA

VIA CONTRIBUINTE

DESTAQUE AQUI

VÁLIDO SOMENTE SE AUTENTICADO MECANICAMENTE POR BANCO AUTORIZADO

81710000006 . 3	99593906202 . 3	50531010500 . 0	00040557412 . 0

ATENÇÃO: NÃO AMASSE, NÃO DOBRE, NÃO PERFURE

PREFEITURA MUNICIPAL DE SANTA LUZ
13.807.870/0001-19
PRAÇA DO TANQUE GRANDE

DOCUMENTO DE ARRECADAÇÃO MUNICIPAL - DAM

ISSQN Terceiros

MÊS REFERÊNCIA:	Nº DAM:	EXERCÍCIO:	DATA	DATA VENCIMENTO:
Abril	405574	2025	28/04/2025 09:37:43	31/05/2025

INSCRIÇÃO		
	(=) VALOR DEVIDO - R$	699,59
ASCN CONSTRUTORA LTDA	(=) VALOR A PAGAR - R$	699,59

Versão: Jasper 2.0.1.C

AUTENTICAÇÃO MECÂNICA

VIA PROCESSAMENTO

CONTADORIA GERAL DO MUNICÍPIO SANTALUZ-BAHIA
Visto

Santaluz, 24/04/2025

A empresa:

ASCN CONSTRUTORA LTDA; CNPJ: 33.957.361/0001-80.

Endereço:
AV. Conselheiro Eliel Martins 131, Centro – RIACHÃO DO JACUÍPE - BA, CEP 44640000

ORIENTAÇÕES PARA EMPENHO
FONTE DE PAGAMENTO:
SECRETÁRIA DE INFRAESTRUTURA
AÇÃO:
CEFEM
HISTÓRICO:
Contratação de empresa de engenharia para execução de obra na reforma de postos de saúde no Município de Santaluz – Bahia – MIRANDA
Processo Licitatório: RDC 006-2022
Contrato: 245/2022 **Processo administrativo:** 177/2022 **N° da obra:** 095/2023
N° da Nota Fiscal (Matricula): 622 **VALOR DA NOTA: R$** 23.319,70 **PERIODO DA MEDIÇÃO:** 01/04/2025 a 22/04/2025 **DOCUMENTOS EM ANEXO.** **RELATÓRIO FOTOGRAFICO, CERTIDÕES, NOTA FISCA, BM 05, RDO, RELATÓRIO DA GFIP CP 03, DCTFWEB CP 03.**
CONTA: AGÊNCIA 0684-X C/C: 37725-2 BANCO DO BRASIL
Recurso - CEFEM

Atenciosamente,

Fiscal de contratos

CONTADORIA GERAL DO MUNICÍPIO SANTALUZ/BAHIA
Visto

Tel.: (75) 98127-1488 / (75) 99189-5303
E-mail: ascn.engenharia@gmail.com

OBJETO:	Contratação de empresa de engenharia para execução de obra na reforma de postos de saúde do município de Santaluz - Bahia
LOCAL:	SANTALUZ-BA

MEDIÇÃO: 5ª	VALOR DA MEDIÇÃO:	R$	23.319,70
	OS: 095/2023		02/10/2023
Nº DO CONTRATO	245/2022		

PERÍODO:	01/04/2025 À 22/04/2025
SERVIÇO	REFORMA

POVOADO DE MIRANDA

Orçamento Sintético							PERÍODO		ACUMULADO		SALDO		
Item	Descrição	Und	Quant.	Valor Unit	Valor Unit com BDI	Total	Quant.	Preço total (R$)	Quant.	Preço total (R$)	Quant.	Preço total (R$)	%
95	**OBRA: REFORMA DO PSF DO POVOADO MIRANDA**					**167.220,50**		**23.319,70**		**165.630,37**		**1.590,14**	**1%**
96	**SERVIÇOS PRELIMINARES**					**4.310,03**		**0,00**		**4.310,03**		**0,00**	**0%**
96.1	Placa de obra em chapa aço galvanizado, instalada - Rev 02_01/2022	m²	6	401,94	496,55	2.979,30		0,00	6	2.979,30	0,00	0,00	0%
96.2	Demolição manual de piso cimentado sobre lastro de concreto - Rev 01	m²	1	23,44	28,95	28,95		0,00	1	28,95	0,00	0,00	0%
96.3	Demolição de reboco	m²	20	7,86	9,71	194,20		0,00	20	194,20	0,00	0,00	0%
96.4	Demolição de alvenaria de bloco cerâmico e=0,09m - revestida	m³	2,21	27,05	33,41	73,83		0,00	2,21	73,84	0,00	0,00	0%
	REMOÇÃO DE FORROS DE DRYWALL, PVC E FIBROMINERAL, DE FORMA MANUAL, SEM REAPROVEITAMENTO. AF_12/2017	m²	60,08	2,01	2,43	146,04		0,00	60,08	146,04	0,00	0,00	0%
	Remoção de portas, de forma manual, sem reaproveitamento. Af_12/2017	m²	5,26	8,77	21,93	115,33		0,00	5,26	115,33	0,00	0,00	0%
	Demolição de revestimento cerâmico ou azulejo	m²	60,08	8,77	10,61	637,74		0,00	60,08	637,74	0,00	0,00	0%
	Demolição alvenaria de blocos cerâmico e=0,09m - revestida	m³	4,03	27,05	33,41	134,64		0,00	4,03	134,64	0,00	0,00	0%
97	**MOVIMENTO DE TERRA**					**87,91**		**0,00**		**87,92**		**0,00**	**0%**
97.1	ESCAVAÇÃO MANUAL DE VALA PARA VIGA BALDRAME (INCLUINDO ESCAVAÇÃO PARA COLOCAÇÃO DE FÔRMAS). AF_06/2017	m³	0,58	122,70	151,58	87,91		0,00	0,58	87,92	0,00	0,00	0%
	INFRAESTRUTURA					**2.096,81**		**0,00**		**2.096,81**		**0,00**	**0%**
	Escavação manual para bloco de coroamento ou sapata (sem escavação para colocação de fôrmas). Af_06/2017	m³	0,87	147,85	179,02	155,75		0,00	0,87	155,75	0,00	0,00	0%
	LASTRO DE CONCRETO MAGRO, APLICADO EM BLOCOS DE COROAMENTO OU SAPATAS, ESPESSURA DE 3 CM. AF_08/2017	m²	2,18	20,18	24,43	53,27		0,00	2,18	53,27	0,00	0,00	0%
	(COMPOSIÇÃO REPRESENTATIVA) EXECUÇÃO DE ESTRUTURAS DE CONCRETO ARMADO, PARA EDIFICAÇÃO HABITACIONAL UNIFAMILIAR TÉRREA (CASA EM EMPREENDIMENTOS) FCK=25MPA. AF_01_01/2017	m²	0,57	2.735,20	3.311,92	1.887,79		0,00	0,57	1.887,79	0,00	0,00	0%
98	**FUNDAÇÃO**					**383,13**		**0,00**		**383,14**		**0,00**	**0%**
98.1	Bloco cerâmico tipo "u" (calha) 9x19x19cm	m	13,1	18,33	22,64	296,58		0,00	13,10	296,58	0,00	0,00	0%
98.2	LASTRO DE CONCRETO MAGRO, APLICADO EM BLOCOS DE COROAMENTO OU SAPATAS, ESPESSURA DE 3 CM. AF_08/2017	m²	1,96	19,02	23,49	46,04		0,00	1,96	46,04	0,00	0,00	0%
98.3	CONCRETO FCK = 20MPA, TRAÇO 1:2,7:3 (EM MASSA SECA DE CIMENTO/ AREIA MÉDIA/ BRITA 1) - PREPARO MECÂNICO COM BETONEIRA 400 L. AF_05/2021	m³	0,07	468,50	578,78	40,51		0,00	0,07	40,51	0,00	0,00	0%
	SUPERESTRUTURA					**7.882,37**		**695,50**		**7.882,37**		**0,00**	**0%**
	(COMPOSIÇÃO REPRESENTATIVA) EXECUÇÃO DE ESTRUTURAS DE CONCRETO ARMADO, PARA EDIFICAÇÃO HABITACIONAL UNIFAMILIAR TÉRREA (CASA EM EMPREENDIMENTOS), FCK = 25 MPA, AF_01/2017	m²	1,75	2.735,20	3.311,92	5.795,86	0,21	695,50	1,75	5.795,86		0,00	0%
	(COMPOSIÇÃO REPRESENTATIVA) EXECUÇÃO DE ESTRUTURAS DE CONCRETO ARMADO, PARA EDIFICAÇÃO HABITACIONAL UNIFAMILIAR TÉRREA (CASA EM EMPREENDIMENTOS) FCK=25MPA. AF_01_01/2017	m²	0,63	2.735,20	3.311,92	2.086,51		0,00	0,63	2.086,51	0,00	0,00	0%
99	**ALVENARIA**					**14.276,04**		**0,00**		**14.276,04**		**0,00**	**0%**
99.1	Chapim de concreto pré-moldado	m	40,82	56,93	70,33	2.870,87		0,00	40,82	2.870,87	0,00	0,00	0%
99.2	ALVENARIA DE VEDAÇÃO DE BLOCOS CERÂMICOS FURADOS NA HORIZONTAL DE 9X19X29 CM (ESPESSURA 9 CM) E ARGAMASSA DE ASSENTAMENTO COM PREPARO EM BETONEIRA. AF_12/2021	m²	137,15	53,42	65,99	9.050,53		0,00	137,15	9.050,53	0,00	0,00	0%
	VERGA PRÉ-MOLDADA PARA JANELAS COM ATÉ 1,5 DE VÃO. AF_03/2016	M	13,15	55,05	66,65	876,43		0,00	13,15	876,43	0,00	0,00	0%
	VERGA PRÉ-MOLDADA PARA JANELAS COM ATÉ 1,5 DE VÃO. AF_03/2016	M	12,60	40,65	49,21	620,08		0,00	12,6	620,08	0,00	0,00	0%
	VERGA PRÉ-MOLDADA PARA JANELAS COM ATÉ 1,5 DE VÃO DE COMPRIMENTO. AF_03/2016	M	13,15	53,90	65,26	858,13		0,00	13,15	858,13	0,00	0,00	0%
100	**REVESTIMENTO**					**25.546,19**		**0,00**		**25.546,20**		**-0,01**	**0%**
100.1	CHAPISCO APLICADO EM ALVENARIA (COM PRESENÇA DE VÃOS) E ESTRUTURAS DE CONCRETO DE FACHADA, COM EQUIPAMENTO DE PROJEÇÃO. ARGAMASSA TRAÇO 1:3 COM PREPARO EM BETONEIRA 400 L. AF_06/2014	m²	250,28	8,09	9,99	2.500,30		0,00	250,28	2.500,30	0,00	0,00	0%
	Letra em aluminio 15 x 15cm - instalado	um	11	71,02	85,99	945,89		0,00	11	945,89	0,00	0,00	0%
100.2	MASSA ÚNICA, PARA RECEBIMENTO DE PINTURA OU CERÂMICA, ARGAMASSA INDUSTRIALIZADA, PREPARO MECÂNICO, APLICADO COM EQUIPAMENTO DE MISTURA E PROJEÇÃO DE 1,5 M3/H EM FACES INTERNAS DE PAREDES, ESPESSURA DE 5MM, SEM EXECUÇÃO DE TALISCAS. AF_06/2014	m²	260,28	24,58	30,36	7.902,10		0,00	260,28	7.902,10	0,00	0,00	0%

CONTROLADORIA GERAL DO MUNICÍPIO SANTALUZ-BAHIA
Visto

Antonio Soares Cordeiro Neto
Engenheiro Civil
CREA - 051888554-2

Franklin de J. S...

100.3	Revestimento metálico em alumínio composto (Alucobond), e=0,3mm, pintura Kaynar 500 composta por seis camadas, inclusive estrutura metálica auxiliar em perfil de viga "U" de 2" - fornecimento e montagem	m²	19,9	452,02	558,42	11.112,55		0,00	19,90	11.112,56	0,00	-0,01	0%
100.4	Letra em alumínio 45 x 45cm - instalado	un	3	195,21	241,16	723,48		0,00	3,00	723,48	0,00	0,00	0%
100.5	Letra em alumínio 20 x 20cm - instalado	un	21	91,04	112,47	2.361,87		0,00	21,00	2.361,87	0,00	0,00	0%
101	**PINTURA**					**18.507,03**		**5.139,63**		**18.507,05**		**-0,02**	0%
101.1	Preparo de superfície com lixamento de paredes e tetos	m²	547,87	3,48	4,29	2.350,36	152,15	652,72	547,87	2.350,36	0,00	0,00	0%
101.2	APLICAÇÃO E LIXAMENTO DE MASSA LÁTEX EM PAREDES, UMA DEMÃO. AF_06/2014	m²	547,87	11,48	14,18	7.768,79	152,15	2.157,49	547,87	7.768,80	0,00	-0,01	0%
101.3	APLICAÇÃO MANUAL DE PINTURA COM TINTA LÁTEX ACRÍLICA EM PAREDES, DUAS DEMÃOS. AF_06/2014	m²	547,87	12,40	15,31	8.387,88	152,15	2.329,42	547,87	8.387,89	0,00	-0,01	0%
102	**ESQUADRIA**					**25.564,36**		**3.182,79**		**25.357,89**		**206,47**	1%
102.1	Porta em vidro temperado 10mm, incolor, inclusive ferragens de fixação e instalação, exclusive puxador - Rev 01_10/2021	m²	5,04	652,93	806,62	4.065,36		0,00	5,04	4.065,36	0,00	0,00	0%
102.2	PUXADOR HORIZONTAL/VERTICAL PARA PORTA	M	2	226,30	279,57	559,14		0,00	2,00	559,14	0,00	0,00	0%
	PEITORIL LINEAR EM GRANITO OU MÁRMORE, L = 15CM, COMPRIMENTO DE ATÉ 2M, ASSENTADO COM ARGAMASSA 1:6 COM ADITIVO. AF_11/202	m	9,65	101,08	122,39	1.181,06		0,00	9,65	1.181,06	0,00	0,00	0%
102.3	JANELA DE ALUMÍNIO DE CORRER COM 2 FOLHAS PARA VIDROS, COM VIDROS, BATENTE, ACABAMENTO COM ACETATO OU BRILHANTE E FERRAGENS, EXCLUSIVE ALIZAR E CONTRAMARCO, FORNECIMENTO E INSTALAÇÃO. AF_12/2019	m²	12,75	234,77	290,03	3.697,88	5,5	1.595,17	12,75	3.697,88	0,00	0,00	0%
102.4	JANELA DE ALUMÍNIO TIPO MAXIM-AR, COM VIDROS, BATENTE E FERRAGENS, EXCLUSIVE ALIZAR, ACABAMENTO E CONTRAMARCO, FORNECIMENTO E INSTALAÇÃO. AF_12/2019	m²	1,8	464,29	573,58	1.032,44		0,00	1,44	825,96	0,36	206,48	20%
102.5	Porta de abrir em alumínio tipo veneziana, acabamento anodizado natural, sem guarnicao/alizar/vista	m²	7,56	509,97	630,01	4.762,87	2,52	1.587,63	7,56	4.762,88	0,00	-0,01	0%
102.6	KIT DE PORTA-PRONTA DE MADEIRA EM ACABAMENTO MELAMÍNICO BRANCO, FOLHA LEVE OU MÉDIA, 90X210, EXCLUSIVE FECHADURA, FIXAÇÃO COM PREENCHIMENTO TOTAL DE ESPUMA EXPANSIVA - FORNECIMENTO E INSTALAÇÃO. AF_12/2019	UN	3	890,70	1.100,37	3.301,11		0,00	3,00	3.301,11	0,00	0,00	0%
102.7	KIT DE PORTA-PRONTA DE MADEIRA EM ACABAMENTO MELAMÍNICO BRANCO, FOLHA LEVE OU MÉDIA, 80X210CM, EXCLUSIVE FECHADURA, FIXAÇÃO COM PREENCHIMENTO PARCIAL DE ESPUMA EXPANSIVA - FORNECIMENTO E INSTALAÇÃO. AF_12/2019	UN	5	803,78	992,98	4.964,90		0,00	5,00	4.964,90	0,00	0,00	0%
102.8	Fechadura para portas interna/externas, IMAB, linha Duna, ref.8866-CR, ou similar	un	8	202,33	249,95	1.999,60		0,00	8,00	1.999,60	0,00	0,00	0%
103	**COBERTURA**					**8.950,81**		**0,00**		**8.950,83**		**0,00**	0%
103.1	Retelhamento em cobertura com telha ceramica tipo canal comum, Itabaiana ou similar.	m²	104	10,48	12,94	1.345,76		0,00	104	1.345,76	0,00	0,00	0%
103.2	TELHADISTA COM ENCARGOS COMPLEMENTARES	H	10	27,13	33,51	335,10		0,00	10	335,10	0,00	0,00	0%
103.3	Forro de pvc, em réguas de 10 ou 20 cm, aplicado, inclusive estrutura para fixação (perfis em PVC) marca Araforros ou similar, instalado - Rev 06_10/2021	m²	46,3	57,95	71,59	3.314,61		0,00	46,30	3.314,62	0,00	0,00	0%
103.4	CALHA EM CHAPA DE AÇO GALVANIZADO NÚMERO 24, DESENVOLVIMENTO DE 33 CM, INCLUSO TRANSPORTE VERTICAL. AF_07/2019	M	20	77,75	96,05	1.921,00		0,00	20	1.921,00	0,00	0,00	0%
103.5	Rufo em chapa aço galvanizado nº24 com desenvolvimento 25cm	m	29,6	41,39	51,13	1.513,44		0,00	29,6	1.513,45	0,00	0,00	0%
103.6	TELHAMENTO COM TELHA CERÂMICA CAPA-CANAL, TIPO COLONIAL, COM ATÉ 2 ÁGUAS, INCLUSO TRANSPORTE VERTICAL. AF_07/2019	m²	10	42,17	52,09	520,90		0,00	10	520,90	0,00	0,00	0%
104	**INSTALAÇÕES ELÉTRICAS**					**6.690,18**		**3.931,51**		**6.538,13**		**152,05**	2%
104.1	Luminária sobrepor quadrada Led 24W*, 6500K G- Light ou similar	un	8	97,93	120,98	967,84		0,00	8,00	967,84	0,00	0,00	0%
104.2	LÂMPADA COMPACTA DE LED 10 W, BASE E27 - FORNECIMENTO E INSTALAÇÃO. AF_02/2020	UN	10	16,26	20,08	200,80	10	200,80	10,00	200,80	0,00	0,00	0%
104.3	INTERRUPTOR SIMPLES (1 MÓDULO), 10A/250V, INCLUINDO SUPORTE E PLACA - FORNECIMENTO E INSTALAÇÃO. AF_12/2015	UN	18	23,37	28,87	519,66	9	259,83	18,00	519,66	0,00	0,00	0%
104.4	TOMADA BAIXA DE EMBUTIR (1 MÓDULO), 2P+T 10 A, INCLUINDO SUPORTE E PLACA - FORNECIMENTO E INSTALAÇÃO. AF_12/2015	UN	15	24,62	30,41	456,15		0,00	10,00	304,10	5,00	152,05	33%
104.5	TOMADA MÉDIA DE EMBUTIR (1 MÓDULO), 2P+T 10 A, INCLUINDO SUPORTE E PLACA - FORNECIMENTO E INSTALAÇÃO. AF_12/2015	UN	2	28,13	34,75	69,50		0,00	2,00	69,50	0,00	0,00	0%
	CABO DE COBRE FLEXÍVEL ISOLADO, 4 MM², ANTI-CHAMA 0,6/1,0 KV, PARA CIRCUITOS TERMINAIS - FORNECIMENTO E INSTALAÇÃO. AF_12/20	m	48,73	7,43	8,99	438,08		0,00	48,73	438,08	0,00	0,00	0%
104.6	CABO DE COBRE FLEXÍVEL ISOLADO, 1,5 MM², ANTI-CHAMA 450/750 V, PARA CIRCUITOS TERMINAIS - FORNECIMENTO E INSTALAÇÃO. AF_12/2015	M	120	2,90	3,58	429,60		0,00	120,00	429,60	0,00	0,00	0%
104.7	CABO DE COBRE FLEXÍVEL ISOLADO, 2,5 MM², ANTI-CHAMA 450/750 V, PARA CIRCUITOS TERMINAIS - FORNECIMENTO E INSTALAÇÃO. AF_12/2015	M	350	4,20	5,18	1.813,00	170	880,60	350,00	1.813,00	0,00	0,00	0%
104.8	TOMADA ALTA DE EMBUTIR (1 MÓDULO), 2P+T 20 A, INCLUINDO SUPORTE E PLACA - FORNECIMENTO E INSTALAÇÃO. AF_12/2015	UN	2	38,95	48,11	96,22		0,00	2,00	96,22	0,00	0,00	0%
104.9	DISJUNTOR MONOPOLAR TIPO DIN, CORRENTE NOMINAL DE 10A - FORNECIMENTO E INSTALAÇÃO. AF_10/2020	UN	2	11,38	14,05	28,10		0,00	2,00	28,10	0,00	0,00	0%
104.10	DISJUNTOR MONOPOLAR TIPO DIN, CORRENTE NOMINAL DE 16A - FORNECIMENTO E INSTALAÇÃO. AF_10/2020	UN	3	11,97	14,78	44,34		0,00	3,00	44,34	0,00	0,00	0%
104.11	DISJUNTOR MONOPOLAR TIPO DIN, CORRENTE NOMINAL DE 40A - FORNECIMENTO E INSTALAÇÃO. AF_10/2020	UN	1	21,04	25,99	25,99		0,00	1,00	25,99	0,00	0,00	0%
104.12	ELETRODUTO FLEXÍVEL CORRUGADO REFORÇADO, PVC, DN 20 MM (1/2"), PARA CIRCUITOS TERMINAIS, INSTALADO EM PAREDE - FORNECIMENTO E INSTALAÇÃO. AF_12/2015	M	100	8,78	10,84	1.084,00		0,00	100,00	1.084,00	0,00	0,00	0%
104.13	Quadro de distribuição de embutir, em resina termoplástica, para até 16 disjuntores, com barramento, padrão DIN, exclusive disjuntores	un	1	390,16	482,00	482,00		0,00	1,00	482,00	0,00	0,00	0%
	CAIXA RETANGULAR 4" X 2" MÉDIA (1,30M DO PISO), PVC, INSTALADA EM PAREDE + FORNECIMENTO E INSTALAÇÃO AF_12/2015	UN	2,00	14,41	17,45	34,89		0,00	2,00	34,89	0,00	0,00	0%
	REFLETOR EM ALUMÍNIO, DE SUPORTE E ALÇA, COM 1 LÂMPADA VAPOR DE MERCÚRIO DE 125 W, COM REATOR ALTO FATOR DE POTÊNCIA - FORNECIMENTO E INSTALAÇÃO. AF_02/2020	un	4,00	374,56	453,57	1.814,27	4	1.814,27	4,00	1.814,27	0,00	0,00	0%
	CABO DE COBRE FLEXÍVEL ISOLADO, 6 MM², ANTI-CHAMA 0,6/1,0 KV, PARA CIRCUITOS TERMINAIS - FORNECIMENTO E INSTALAÇÃO. AF_12/2015	m	64,00	10,02	12,13	776,00	64	776,00	64,00	776,00	0,00	0,00	0%
	AR-CONDICIONADO					**1.190,59**		**0,00**		**1.190,59**		**0,00**	0%

Visto
CONTADORIA GERAL DO MUNICÍPIO
SANTALUZ BAHIA

Antonio Soares Cordeiro Neto
Engenheiro Civil
CREA+ 051888554-2

Franklin de J. Pena

	TUBO, PVC, SOLDÁVEL, DN 25MM, INSTALADO EM RAMAL OU SUB-RAMAL DE ÁGUA - FORNECIMENTO E INSTALAÇÃO. AF_12/2014	m	15,00	13,95	16,89	253,31		0,00	15,00	253,31	0,00	0,00	0%
	JOELHOO 90 GRAUS, PVC, SOLDÁVEL, DN 25MM, INSTALADO EM DRENO DE AR-CONDICIONADO - FORNECIMENTO E INSTALAÇÃO. AF_12/2014	UN	6,00	5,31	6,42	38,52		0,00	6,00	38,52	0,00	0,00	0%
	JOELHO 45 GRAUS, PVC SSOLDÁVEL, DN 25MM, INSTALADO EM DREND DE AR-CONDICIONADO - FORNECIMENTO E INSTALAÇÃO, AF_12/2014	UN	6,00	6,29	7,62	45,69		0,00	6,00	45,69	0,00	0,00	0%
	Tomada para ar condicionado, com caixa pvc e disjuntor bi-polar 20 a, embutida	UN	3,00	60,83	73,65	220,94		0,00	3,00	220,94	0,00	0,00	0%
	TUBO EM COBRE FLEXÍVEL, DN 3/8, COM ISOLAMENTO, INSTALADO EM RAMAL DE ALIMENTAÇÃO DE AR CONDICIONADO COM CONDENSADORA INDIVIDUAL FORNECIMENTO E INSTALAÇÃO. AF_12/2014	m	9,00	58,01	70,24	632,13		0,00	9,00	632,13	0,00	0,00	0%
105	**INSTALAÇÕES HIDRAÚLICAS**					**11.038,07**		**0,00**		**9.515,65**		**1.522,42**	**14%**
105.1	LAVATÓRIO LOUÇA BRANCA COM COLUNA, 45 X 55CM OU EQUIVALENTE, PADRÃO MÉDIO - FORNECIMENTO E INSTALAÇÃO, AF_01/2020	UN	4	337,62	417,09	1.668,36		0,00	3,00	1.251,27	1,00	417,09	25%
105.2	Torneira de bóia p/caixa d'agua em pvc d = 3/4"	un	1	42,12	52,03	52,03		0,00	1,00	52,03	0,00	0,00	0%
	BARRA DE APOIO RETA, EM ALUMINIO, COMPRIMENTO 60 CM, FIXADA NA PAREDE - FORNECIMENTO E INSTALAÇÃO, AF_01/2020	um	2	312,49	378,38	756,76		0,00	2,00	756,76		0,00	0%
105.3	CAIXA D'ÁGUA EM POLIÉSTER REFORÇADO COM FIBRA DE VIDRO, 500 LITROS - FORNECIMENTO E INSTALAÇÃO, AF_06/2021	UN	1	449,35	555,12	555,12		0,00	1,00	555,12	0,00	0,00	0%
105.4	VASO SANITÁRIO SIFONADO CONVENCIONAL COM LOUÇA BRANCA - FORNECIMENTO E INSTALAÇÃO, AF_01/2020	UN	4	259,93	321,11	1.284,44		0,00	4,00	1.284,44	0,00	0,00	0%
105.5	TUBO, PVC, SOLDÁVEL, DN 25MM, INSTALADO EM RAMAL OU SUB-RAMAL DE ÁGUA - FORNECIMENTO E INSTALAÇÃO, AF_06/2022	M	20	22,36	27,62	552,40		0,00	20,00	552,40	0,00	0,00	0%
105.6	TUBO DE PVC BRANCO PARA REDE COLETORA DE ESGOTO CONDOMINIAL DE PAREDE MACIÇA, DN 100 MM, JUNTA ELÁSTICA - FORNECIMENTO E ASSENTAMENTO, AF_01/2021	M	10,42	22,81	28,17	281,70		0,00	10,00	281,70	0,42	0,00	0%
105.7	Caixa de descarga de sobrepor completa akros ou similar	un	4	73,08	90,28	361,12		0,00	4,00	361,12	0,00	0,00	0%
105.8	Tubo pvc rigido c/anel borracha, serie normal, p/esgoto predial, d = 40mm	m	5	17,50	21,61	108,05		0,00	5,00	108,05	0,00	0,00	0%
105.9	REGISTRO DE ESFERA, PVC, SOLDÁVEL, COM VOLANTE, DN 25 MM - FORNECIMENTO E INSTALAÇÃO, AF_08/2021	UN	2	37,23	45,99	91,98		0,00	2,00	91,98	0,00	0,00	0%
105.10	Té 90º de pvc rigido soldável, marrom diâm = 25mm	un	5	9,84	12,15	60,75		0,00	2,00	24,30	3,00	36,45	60%
105.11	TORNEIRA CROMADA 1/2 OU 3/4 PARA TANQUE, PADRÃO POPULAR - FORNECIMENTO E INSTALAÇÃO, AF_01/2020	UN	6	44,92	55,49	332,94		0,00	6,00	332,94	0,00	0,00	0%
105.12	Pia de cozinha com bancada em aço inox, dim 1,20x0,60m c/ 01 cuba, válvula cromada, sifão cromado e torneira cromada, concretada e assentada, Rev,04	un	2	812,68	1.003,98	2.007,96		0,00	1,00	1.003,98	1,00	1.003,98	50%
105.13	Fossa séptica pré-moldada, tipo oms, capacidade 15 pessoas (v=900 litros)	un	1	548,52	677,64	677,64		0,00	1,00	677,64	0,00	0,00	0%
105.14	FILTRO ANAERÓBIO CIRCULAR, EM CONCRETO PRÉ-MOLDADO, DIÂMETRO INTERNO = 1,10 M, ALTURA INTERNA = 1,50 M, VOLUME ÚTIL: 1140,4 L (PARA 5 CONTRIBUINTES), AF_12/2020	UN	1	728,59	900,10	900,10		0,00	1,00	900,10	0,00	0,00	0%
105.15	Sumidouro paredes com blocos cerâmicos 6 furos e dimensões internas de 1,00 x 1,00 x 0,60 m	un	1	992,10	1.225,64	1.225,64		0,00	1,00	1.225,64	0,00	0,00	0%
105.16	JOELHO 90 GRAUS, PVC, SOLDÁVEL, DN 25MM, INSTALADO EM DRENO DE AR-CONDICIONADO - FORNECIMENTO E INSTALAÇÃO, AF_12/2014	UN	10	5,26	6,49	64,90		0,00	0,00	0,00	10,00	64,90	100%
	REMOÇÃO DE LOUÇAS, DE FORMA MANUAL, SEM REAPROVEITAMENTO. AF_12/2017	UN	4,00	11,60	14,05	56,18		0,00	4	56,18	0,00	0,00	0%
106	**PISOS INTERNOS E EXTERNOS**					**32.053,26**		**7.192,41**		**32.053,28**		**-0,02**	**0%**
106.1	REVESTIMENTO CERÂMICO PARA PISO COM PLACAS TIPO ESMALTADA EXTRA DE DIMENSÕES 45X45 CM APLICADA EM AMBIENTES DE ÁREA MAIOR QUE 10 M2, AF_06/2014	m²	197,66	49,37	60,99	12.055,28	99,66	6.078,26	197,66	12.055,28	0,00	0,00	0%
	SOLEIRA EM MÁRMORE, LARGURA 15 CM, ESPESSURA 2,0 CM. AF_09/2020	m	12,2	72,49	87,77	1.070,79		0,00	12,20	1.070,79	0,00	0,00	0%
106.2	RODAPÉ CERÂMICO DE 7CM DE ALTURA COM PLACAS TIPO ESMALTADA EXTRA DE DIMENSÕES 45X45CM. AF_06/2014	M	207,66	8,23	10,16	2.109,82	109,66	1.114,15	207,66	2.109,83	0,00	-0,01	0%
106.3	EXECUÇÃO DE PASSEIO (CALÇADA) OU PISO DE CONCRETO COM CONCRETO MOLDADO IN LOCO, FEITO EM OBRA, ACABAMENTO CONVENCIONAL, ESPESSURA 8 CM, ARMADO, AF_07/2016	m²	58,06	110,93	137,04	7.956,54		0,00	58,06	7.956,54	0,00	0,00	0%
106.4	PLANTIO DE GRAMA BATATAIS EM PLACAS, AF_05/2018	m²	1,2	12,12	14,97	17,96		0,00	1,20	17,96	0,00	0,00	0%
106.5	Fornecimento e espalhamento de terra vegetal preparada	m³	0,2	84,72	104,66	20,93		0,00	0,20	20,93	0,00	0,00	0%
106.6	PLANTIO DE ÁRVORE ORNAMENTAL COM ALTURA DE MUDA MENOR OU IGUAL A 2,00 M, AF_05/2018	UN	6	74,58	92,13	552,78		0,00	6,00	552,78	0,00	0,00	0%
106.7	Banco de concreto pre-moldado com pintura, sem encosto (padrão emurb)	un	1	718,66	887,83	887,83		0,00	1,00	887,83	0,00	0,00	0%
106.8	Soleira em granito branco fortaleza, l = 15 cm, e = 2 cm	m	4,8	92,75	114,58	549,98		0,00	4,80	549,98	0,00	0,00	0%
	Contrapiso em argamassa traço 1:4 (cimento e areia), preparo mecânico com betoneira 400l, aplicado em áreas secas sobre laje, não aderido, acabamento não reforçado, espessura 5cm. AF_07/2021	UN	14,42	52,08	63,05	909,21		0,00	14,42	909,21	0,00	0,00	0%
	REVESTIMENTO CERÂMICO PARA PAREDES INTERNAS COM PLACAS TIPO ESMALTADA EXTRA DE DIMENSÕES 33X45CM APLICADAS EM AMBIENTES DE ÁREA MAIOR QUE 5M2 A MEIA ALTURA DAS PAREDES. AF_06/2014	m	71,59	72,37	82,72	5.922,14		0,00	71,59	5.922,14	0,00	0,00	0%
108	**RESTAURAÇÃO DE RESERVATÓRIO EXTERNO**					**3.177,86**		**3.177,86**		**3.177,86**		**0,00**	**0%**
	Impermeabilização de superfície c/argamassa 1:3 (cimento e areia), esp=2,5cm, c/impermeabilizante Vedacit ou similar	m²	20,24	61,33	74,26	1.503,02	20,24	1.503,02	20,24	1.503,02	0,00	0,00	0%
	(COMPOSIÇÃO REPRESENTATIVA) DO SERVIÇO DE INSTALAÇÃO DE TUBOS DE PVC, SOLDÁVEL, ÁGUA FRIA, DN 25 MM (INSTALADO EM RAMAL, SUB-RAMAL, RAMAL DE DISTRIBUIÇÃO OU PRUMADA), INCLUSIVE CONEXÕES, CORTES E FIXAÇÕES, PARA PRÉDIOS. AF_10/2015	m	38,00	10,02	12,13	460,75	38	460,75	38,00	460,75	0,00	0,00	0%
	Portão em chapa de ferro veneziana tipo Z inclusive dobradiças, ferrolhos e chumbadores em chapa de ferro e=5mm	m²	0,48	541,15	655,29	314,54	0,48	314,54	0,48	314,54	0,00	0,00	0%
	BOMBA CENTRÍFUGA, MONOFÁSICA, 0,5 CV OU 0,49 HP, HM 6 A 20 M, Q 1,2 A 8,3 M3/H - FORNECIMENTO E INSTALAÇÃO, AF_12/2020	un	1,00	743,02	899,55	899,55	1	899,55	1,00	899,55	0,00	0,00	0%
107	**SERVIÇOS FINAIS**					**1.756,21**		**0,00**		**1.756,21**		**0,00**	**0%**
107.1	Limpeza geral	m²	130,55	2,20	2,71	353,79		0,00	130,55	353,79	0,00	0,00	0%
107.2	Placa de inauguração em alumínio com Acrílico, 80x60cm,com logomarca e moldura	un	1	1.135,20	1.402,42	1.402,42		0,00	1,00	1.402,42	0,00	0,00	0%

VALOR GERAL	TOTAL DA OBRA	TOTAL DO PERÍODO	TOTAL ACUMULADO	SALDO
	167.220,50	23.319,70	165.630,37	1.590,14

Visto

Antonio Soares Cordeiro Neto
Engenheiro Civil
CREA-PI 051888554-2

Franklin de Jesus Sena
Engenheiro Civil

Voltar Imprimir

CAIXA ECONÔMICA FEDERAL

Certificado de Regularidade do FGTS - CRF

Inscrição: 33.957.361/0001-80

Razão Social: ASCN CONSTRUTORA LTDA

Endereço: AV CONSELHEIRO ELIEL MARTINS 131 CASA TERRENO / CENTRO / RIACHAO DO JACUIPE / BA / 44640-000

A Caixa Econômica Federal, no uso da atribuição que lhe confere o Art. 7, da Lei 8.036, de 11 de maio de 1990, certifica que, nesta data, a empresa acima identificada encontra-se em situação regular perante o Fundo de Garantia do Tempo de Servico - FGTS.

O presente Certificado não servirá de prova contra cobrança de quaisquer débitos referentes a contribuições e/ou encargos devidos, decorrentes das obrigações com o FGTS.

Validade:17/04/2025 a 16/05/2025

Certificação Número: 2025041709435415952655

Informação obtida em 23/04/2025 13:46:00

A utilização deste Certificado para os fins previstos em Lei esta condicionada a verificação de autenticidade no site da Caixa: **www.caixa.gov.br**

CONTROLADORIA GERAL DO MUNICÍPIO SANTA LUZIA/BA Visto

GOVERNO DO ESTADO DA BAHIA

SECRETARIA DA FAZENDA

Emissão: 23/04/2025 13:44

Certidão Negativa de Débitos Tributários

(Emitida para os efeitos dos arts. 113 e 114 da Lei 3.956 de 11 de dezembro de 1981 - Código Tributário do Estado da Bahia)

Certidão Nº: **20252182816**

RAZÃO SOCIAL	
ASCN CONSTRUTORA LTDA	
INSCRIÇÃO ESTADUAL	CNPJ **33.957.361/0001-80**

Fica certificado que não constam, até a presente data, pendências de responsabilidade da pessoa física ou jurídica acima identificada, relativas aos tributos administrados por esta Secretaria.

Esta certidão engloba todos os seus estabelecimentos quanto à inexistência de débitos, inclusive os inscritos na Dívida Ativa, de competência da Procuradoria Geral do Estado, ressalvado o direito da Fazenda Pública do Estado da Bahia cobrar quaisquer débitos que vierem a ser apurados posteriormente.

Emitida em 23/04/2025, conforme Portaria nº 918/99, sendo válida por 60 dias, contados a partir da data de sua emissão.

AUTENTICIDADE DESTE DOCUMENTO PODE SER COMPROVADA NAS INSPETORIAS FAZENDÁRIA OU VIA INTERNET, NO ENDEREÇO http://www.sefaz.ba.gov.br

Válida com a apresentação conjunta do cartão original de inscrição no CPF ou no CNPJ da Secretaria da Receita Federal do Ministério da Fazenda.

PROCURADORIA GERAL DO MUNICÍPIO SANTA LUZ BAHIA Visto

MINISTÉRIO DA FAZENDA
Secretaria da Receita Federal do Brasil
Procuradoria-Geral da Fazenda Nacional

CERTIDÃO POSITIVA COM EFEITOS DE NEGATIVA DE DÉBITOS RELATIVOS AOS TRIBUTOS FEDERAIS E À DÍVIDA ATIVA DA UNIÃO

Nome: ASCN CONSTRUTORA LTDA
CNPJ: 33.957.361/0001-80

Ressalvado o direito de a Fazenda Nacional cobrar e inscrever quaisquer dívidas de responsabilidade do sujeito passivo acima identificado que vierem a ser apuradas, é certificado que:

1. constam débitos administrados pela Secretaria da Receita Federal do Brasil (RFB) com exigibilidade suspensa nos termos do art. 151 da Lei nº 5.172, de 25 de outubro de 1966 - Código Tributário Nacional (CTN), ou objeto de decisão judicial que determina sua desconsideração para fins de certificação da regularidade fiscal, ou ainda não vencidos; e

2. não constam inscrições em Dívida Ativa da União (DAU) na Procuradoria-Geral da Fazenda Nacional (PGFN).

Conforme disposto nos arts. 205 e 206 do CTN, este documento tem os mesmos efeitos da certidão negativa.

Esta certidão é válida para o estabelecimento matriz e suas filiais e, no caso de ente federativo, para todos os órgãos e fundos públicos da administração direta a ele vinculados. Refere-se à situação do sujeito passivo no âmbito da RFB e da PGFN e abrange inclusive as contribuições sociais previstas nas alíneas 'a' a 'd' do parágrafo único do art. 11 da Lei nº 8.212, de 24 de julho de 1991.

A aceitação desta certidão está condicionada à verificação de sua autenticidade na Internet, nos endereços <http://rfb.gov.br> ou <http://www.pgfn.gov.br>.

Certidão emitida gratuitamente com base na Portaria Conjunta RFB/PGFN nº 1.751, de 2/10/2014.
Emitida às 15:33:54 do dia 05/02/2025 <hora e data de Brasília>.
Válida até 04/08/2025.
Código de controle da certidão: **1967.EA13.3ACB.4B97**
Qualquer rasura ou emenda invalidará este documento.

CONTROLADORIA GERAL DO MUNICÍPIO SANTA CRUZ BAHIA
Visto

PREFEITURA MUNICIPAL DE RIACHÃO DO JACUÍPE

RIACHÃO DO JACUÍPE - BAHIA

COORDENADORIA MUNICIPAL DA FAZENDA

Certidão Nº: 00000023

CERTIDÃO NEGATIVA DE DÉBITOS MUNICIPAIS

Contribuinte:	ASCN CONSTRUTORA LTDA
Endereço:	AV CONSELHEIRO ELIEL MARTINS, 131 CENTRO
Complemento:	CASA TÉRREO
Cidade/UF:	RIACHÃO DO JACUÍPE - BA
CPF/CNPJ:	33957361000180
Inscrição Estadual/RG:	
Inscrição Municipal:	00371600160

Ressalvado o direito de a Fazenda Municipal cobrar e inscrever quaisquer dívidas de responsabilidade do sujeito passivo acima identificado que vierem a ser apuradas.

É certificado que não constam pendências em seu nome, relativas a créditos tributários e inscrições em dívida ativa do Município, administrados pela Fazenda Municipal.

Esta certidão refere-se exclusivamente à situação do sujeito passivo no âmbito da Fazenda Municipal.

GERADA EM: 06/03/2025 13:17:49 horário de Brasília

EMITIDA EM: 06/03/2025 13:17:49 horário de Brasília

VÁLIDA ATÉ: 04/06/2025

CHAVE DE VALIDAÇÃO: i0bkpCkJ

Verifique a autenticidade dessa certidão acessando o portal: http://www.keepinformatica.com.br/portal/web/riachaodojacuipe.autentica-cnd

Qualquer rasura ou emenda invalidará este documento.

CONTROLADORIA GERAL DO MUNICÍPIO Visto SANTA LUZ - BAHIA

PODER JUDICIÁRIO
JUSTIÇA DO TRABALHO

CERTIDÃO NEGATIVA DE DÉBITOS TRABALHISTAS

Nome: ASCN CONSTRUTORA LTDA (MATRIZ E FILIAIS)
CNPJ: 33.957.361/0001-80
Certidão nº: 22479493/2025
Expedição: 23/04/2025, às 13:46:54
Validade: 20/10/2025 - 180 (cento e oitenta) dias, contados da data de sua expedição.

Certifica-se que **ASCN CONSTRUTORA LTDA (MATRIZ E FILIAIS)**, inscrito(a) no CNPJ sob o nº **33.957.361/0001-80, NÃO CONSTA** como inadimplente no Banco Nacional de Devedores Trabalhistas.
Certidão emitida com base nos arts. 642-A e 883-A da Consolidação das Leis do Trabalho, acrescentados pelas Leis ns.º 12.440/2011 e 13.467/2017, e no Ato 01/2022 da CGJT, de 21 de janeiro de 2022.
Os dados constantes desta Certidão são de responsabilidade dos Tribunais do Trabalho.
No caso de pessoa jurídica, a Certidão atesta a empresa em relação a todos os seus estabelecimentos, agências ou filiais.
A aceitação desta certidão condiciona-se à verificação de sua autenticidade no portal do Tribunal Superior do Trabalho na Internet (http://www.tst.jus.br).
Certidão emitida gratuitamente.

INFORMAÇÃO IMPORTANTE
Do Banco Nacional de Devedores Trabalhistas constam os dados necessários à identificação das pessoas naturais e jurídicas inadimplentes perante a Justiça do Trabalho quanto às obrigações estabelecidas em sentença condenatória transitada em julgado ou em acordos judiciais trabalhistas, inclusive no concernente aos recolhimentos previdenciários, a honorários, a custas, a emolumentos ou a recolhimentos determinados em lei; ou decorrentes de execução de acordos firmados perante o Ministério Público do Trabalho, Comissão de Conciliação Prévia ou demais títulos que, por disposição legal, contiver força executiva.

CONTROLADORIA GERAL DO MUNICÍPIO
Visto
SANTA LUZIA BAHIA

FGTS

Detalhe da Guia Emitida

Empregador: 33.957.361 **Nome Empregador:** ASCN CONSTRUTORA LTDA **Qtd. Trabalhadores FGTS:** 4 **Origem:** Gestão de Guias

Vencimento da Guia: 17/04/2025 **Total Parcelado:** 0,00 **Total da Guia (FGTS):** 600,79

Número da Guia: 0125033162320129-3 **Data Emissão:** 31/03/2025 20:26:13 (Brasília) **Emitida por:** 33.957.361/0001-80 - ASCN CONSTRUTORA

Relação de Trabalhadores

Estabelecimento: 90.011.25370/73 **Tomador:** 90.011.25370/73

Comp. Apuração	Comp. Referência	Nome Trabalhador	Matrícula	CPF	Categoria	Vencimento	Tipo Depósito	Base Remuneração Total	Valor FGTS na Guia	Juros	Atualiz. Monetária	Multa	Total
03/2025		VINICIUS SILVA BISPO	8	079.058.295-37	101	17/04/2025	Mensal	1.636,07	130,88	0,00	0,00	0,00	130,88
							Total do Tomador	**90.011.25370/73**	**1.636,07**	**130,88**	**0,00**	**0,00**	**0,00**	**130,88**
							Total do Estabelecimento	**90.011.25370/73**	**1.636,07**	**130,88**	**0,00**	**0,00**	**0,00**	**130,88**
							Total FGTS		**7.510,14**	**600,79**	**0,00**	**0,00**	**0,00**	**600,79**

CONTROLADORIA GERAL DO MUNICÍPIO SANTA LUZIA
Visto

FGTS

Detalhe da Guia Emitida

Empregador: 33.957.361 **Nome Empregador:** ASCN CONSTRUTORA LTDA **Qtd. Trabalhadores FGTS:** 4 **Origem:** Gestão de Guias

Vencimento da Guia: 17/04/2025 **Total Parcelado:** 0,00 **Total da Guia (FGTS):** 600,79

Número da Guia: 0125033162320129-3 **Data Emissão:** 31/03/2025 20:26:13 (Brasília) **Emitida por:** 33.957.361/0001-80 - ASCN CONSTRUTORA

Relação de Trabalhadores

Estabelecimento: 90.014.24417/77 **Tomador:** 90.014.24417/77

Comp. Apuração	Comp. Referência	Nome Trabalhador	Matrícula	CPF	Categoria	Vencimento	Tipo Depósito	Base Remuneração Total	Valor FGTS na Guia	Juros	Atualiz. Monetária	Multa	Total
03/2025		GENIVAL ALMEIDA BISPO FILHO	4	079.057.995-22	101	17/04/2025	Mensal	1.636,07	130,88	0,00	0,00	0,00	130,88
							Total do Tomador	**90.014.24417/77**	**1.636,07**	**130,88**	**0,00**	**0,00**	**0,00**	**130,88**
							Total do Estabelecimento	**90.014.24417/77**	**1.636,07**	**130,88**	**0,00**	**0,00**	**0,00**	**130,88**
							Total FGTS		**7.510,14**	**600,79**	**0,00**	**0,00**	**0,00**	**600,79**

CONTROLADORIA GERAL DO MUNICÍPIO SANTA LUZ BAHIA Visto

FGTS

Detalhe da Guia Emitida

Empregador: 33.957.361 **Nome Empregador:** ASCN CONSTRUTORA LTDA **Qtd. Trabalhadores FGTS:** 4 **Origem:** Gestão de Guias

Vencimento da Guia: 17/04/2025 **Total Parcelado:** 0,00 **Total da Guia (FGTS):** 600,79

Número da Guia: 0125033162320129-3 **Data Emissão:** 31/03/2025 20:26:13 (Brasília) **Emitida por:** 33.957.361/0001-80 - ASCN CONSTRUTORA

Relação de Trabalhadores

Estabelecimento: 90.015.34282/78 **Tomador:** 90.015.34282/78

Comp. Apuração	Comp. Referência	Nome Trabalhador	Matrícula	CPF	Categoria	Vencimento	Tipo Depósito	Base Remuneração Total	Valor FGTS na Guia	Juros	Atualiz. Monetária	Multa	Total
03/2025		WANDSON NOVAIS DE JESUS	19	909.651.915-91	101	17/04/2025	Mensal	2.601,93	208,15	0,00	0,00	0,00	208,15
							Total do Tomador	**90.015.34282/78**	**2.601,93**	**208,15**	**0,00**	**0,00**	**0,00**	**208,15**
							Total do Estabelecimento	**90.015.34282/78**	**2.601,93**	**208,15**	**0,00**	**0,00**	**0,00**	**208,15**
							Total FGTS		**7.510,14**	**600,79**	**0,00**	**0,00**	**0,00**	**600,79**

CONTROLADORIA GERAL DO MUNICÍPIO SANTA LUZIA/MG Visto

FGTS

Detalhe da Guia Emitida

Empregador: 33.957.361 **Nome Empregador:** ASCN CONSTRUTORA LTDA **Qtd. Trabalhadores FGTS:** 4 **Origem:** Gestão de Guias

Vencimento da Guia: 17/04/2025 **Total Parcelado:** 0,00 **Total da Guia (FGTS):** 600,79

Número da Guia: 0125033162320129-3 **Data Emissão:** 31/03/2025 20:26:13 (Brasília) **Emitida por:** 33.957.361/0001-80 - ASCN CONSTRUTORA

Relação de Trabalhadores

Estabelecimento: 90.015.74165/79 **Tomador:** 90.015.74165/79

Comp. Apuração	Comp. Referência	Nome Trabalhador	Matrícula	CPF	Categoria	Vencimento	Tipo Depósito	Base Remuneração Total	Valor FGTS na Guia	Juros	Atualiz. Monetária	Multa	Total
03/2025		EDVAN GONZAGA SANTOS	16	083.702.515-01	101	17/04/2025	Mensal	1.636,07	130,88	0,00	0,00	0,00	130,88
							Total do Tomador	**90.015.74165/79**	**1.636,07**	**130,88**	**0,00**	**0,00**	**0,00**	**130,88**
							Total do Estabelecimento	**90.015.74165/79**	**1.636,07**	**130,88**	**0,00**	**0,00**	**0,00**	**130,88**
							Total FGTS		**7.510,14**	**600,79**	**0,00**	**0,00**	**0,00**	**600,79**

CONTROLADORIA GERAL DO MUNICÍPIO
Visto
SANTA CRUZ BAHIA

Detalhe da Guia Emitida

FGTS

Empregador: 33.957.361 **Nome Empregador:** ASCN CONSTRUTORA LTDA **Qtd. Trabalhadores FGTS:** 4 **Origem:** Gestão de Guias

Vencimento da Guia: 17/04/2025 **Total Parcelado:** 0,00 **Total da Guia (FGTS):** 600,79

Número da Guia: 0125033162320129-3 **Data Emissão:** 31/03/2025 20:26:13 (Brasília) **Emitida por:** 33.957.361/0001-80 - ASCN CONSTRUTORA

Relação de Categorias

Estabelecimento: 90.011.25370/73

Comp. Apuração	Categoria	Qtd. Trabalhadores	Base Remuneração Total	FGTS Mensal na Guia	FGTS Rescisório na Guia	Ind. Compensatória na Guia	Juros	Atualiz. Monetária	Multa	Total
03/2025	101	1	1.636,07	130,88	0,00	0,00	0,00	0,00	0,00	130,88
	Total do Estabelecimento	**90.011.25370/73**	**1.636,07**	**130,88**	**0,00**	**0,00**	**0,00**	**0,00**	**0,00**	**130,88**

Estabelecimento: 90.014.24417/77

Comp. Apuração	Categoria	Qtd. Trabalhadores	Base Remuneração Total	FGTS Mensal na Guia	FGTS Rescisório na Guia	Ind. Compensatória na Guia	Juros	Atualiz. Monetária	Multa	Total
03/2025	101	1	1.636,07	130,88	0,00	0,00	0,00	0,00	0,00	130,88
	Total do Estabelecimento	**90.014.24417/77**	**1.636,07**	**130,88**	**0,00**	**0,00**	**0,00**	**0,00**	**0,00**	**130,88**

Estabelecimento: 90.015.34282/78

Comp. Apuração	Categoria	Qtd. Trabalhadores	Base Remuneração Total	FGTS Mensal na Guia	FGTS Rescisório na Guia	Ind. Compensatória na Guia	Juros	Atualiz. Monetária	Multa	Total
03/2025	101	1	2.601,93	208,15	0,00	0,00	0,00	0,00	0,00	208,15
	Total do Estabelecimento	**90.015.34282/78**	**2.601,93**	**208,15**	**0,00**	**0,00**	**0,00**	**0,00**	**0,00**	**208,15**

Estabelecimento: 90.015.74165/79

Comp. Apuração	Categoria	Qtd. Trabalhadores	Base Remuneração Total	FGTS Mensal na Guia	FGTS Rescisório na Guia	Ind. Compensatória na Guia	Juros	Atualiz. Monetária	Multa	Total
03/2025	101	1	1.636,07	130,88	0,00	0,00	0,00	0,00	0,00	130,88
	Total do Estabelecimento	**90.015.74165/79**	**1.636,07**	**130,88**	**0,00**	**0,00**	**0,00**	**0,00**	**0,00**	**130,88**
		Total FGTS	**7.510,14**	**600,79**	**0,00**	**0,00**	**0,00**	**0,00**	**0,00**	**600,79**

CONTROLADORIA GERAL DO MUNICÍPIO SANTALUZ BAHIA
Visto

FGTS

Detalhe da Guia Emitida

Empregador: 33.957.361 **Nome Empregador:** ASCN CONSTRUTORA LTDA **Qtd. Trabalhadores FGTS:** 4 **Origem:** Gestão de Guias

Vencimento da Guia: 17/04/2025 **Total Parcelado:** 0,00 **Total da Guia (FGTS):** 600,79

Número da Guia: 0125033162320129-3 **Data Emissão:** 31/03/2025 20:26:13 (Brasília) **Emitida por:** 33.957.361/0001-80 - ASCN CONSTRUTORA

Descrição das categorias:

101 - Empregado - Geral, inclusive o empregado público da administração direta ou indireta contratado pela CLT
102 - Empregado - Trabalhador rural por pequeno prazo da Lei 11.718/2008
103 - Empregado - Aprendiz
104 - Empregado - Doméstico
105 - Empregado - Contrato a termo firmado nos termos da Lei 9.601/1998
106 - Trabalhador temporário - Contrato nos termos da Lei 6.019/1974
107 - Empregado - Contrato de trabalho Verde e Amarelo - sem acordo para antecipação mensal da multa rescisória do FGTS
108 - Empregado - Contrato de trabalho Verde e Amarelo - com acordo para antecipação mensal da multa rescisória do FGTS
111 - Empregado - Contrato de trabalho Intermitente
201 - Trabalhador avulso portuário
202 - Trabalhador avulso não portuário
301 - Servidor público titular de cargo efetivo, magistrado, ministro de Tribunal de Contas, conselheiro de Tribunal de Contas e membro do Ministério Público
302 - Servidor público ocupante de cargo exclusivo em comissão
303 - Exercente de mandato eletivo
304 - Servidor público exercente de mandato eletivo, inclusive com exercício de cargo em comissão
305 - Servidor público indicado para conselho ou órgão deliberativo, na condição de representante do governo, órgão ou entidade da administração pública
306 - Servidor público contratado por tempo determinado, sujeito a regime administrativo especial definido em lei própria
307 - Militar
308 - Conscrito
309 - Agente público - Outros
310 - Servidor público eventual
311 - Ministros, juízes, procuradores, promotores ou oficiais de justiça à disposição da Justiça Eleitoral
312 - Auxiliar local
401 - Dirigente Sindical - Informação prestada pelo sindicato
410 - Trabalhador cedido/exercício em outro órgão/juiz auxiliar - Informação prestada pelo cessionário/destino
701 - Contribuinte individual - Autônomo em geral, exceto se enquadrado em uma das demais categorias de contribuinte individual
711 - Contribuinte individual - Transportador autônomo de passageiros
712 - Contribuinte individual - Transportador autônomo de carga
721 - Contribuinte individual - Diretor não empregado, com FGTS
722 - Contribuinte individual - Diretor não empregado, sem FGTS
723 - Contribuinte individual - Empresário, sócio e membro de conselho de administração ou fiscal
731 - Contribuinte individual - Cooperado que presta serviços por intermédio de cooperativa de trabalho
734 - Contribuinte individual - Transportador cooperado que presta serviços por intermédio de cooperativa de trabalho
738 - Contribuinte individual - Cooperado filiado a cooperativa de produção
741 - Contribuinte individual - Microempreendedor individual
751 - Contribuinte individual - Magistrado classista temporário da Justiça do Trabalho ou da Justiça Eleitoral que seja aposentado de qualquer regime previdenciário
761 - Contribuinte individual - Associado eleito para direção de cooperativa, associação ou entidade de classe de qualquer natureza ou finalidade, bem como o síndico ou administrador eleito para exercer atividade de direção condominial, desde que recebam remuneração
771 - Contribuinte individual - Membro de conselho tutelar, nos termos da Lei 8.069/1990
781 - Ministro de confissão religiosa ou membro de vida consagrada, de congregação ou de ordem religiosa
901 - Estagiário
902 - Médico residente
903 - Bolsista, nos termos da Lei 8.958/1994
904 - Participante de curso de formação, como etapa de concurso público, sem vínculo de emprego/estatutário
905 - Atleta não profissional em formação que receba bolsa

CONTADORIA GERAL DO MUNICÍPIO SANTA LUZIA/MG Visto

FGTS

Detalhe da Guia Emitida

Empregador: 33.957.361 **Nome Empregador:** ASCN CONSTRUTORA LTDA **Qtd. Trabalhadores FGTS:** 4 **Origem:** Gestão de Guias

Vencimento da Guia: 17/04/2025 **Total Parcelado:** 0,00 **Total da Guia (FGTS):** 600,79

Número da Guia: 0125033162320129-3 **Data Emissão:** 31/03/2025 20:26:13 (Brasília) **Emitida por:** 33.957.361/0001-80 - ASCN CONSTRUTORA

Relação de Estabelecimentos

Comp. Apuração	Estabelecimento	Qtd. Trabalhadores	Base Remuneração Total	FGTS Mensal na Guia	FGTS Rescisório na Guia	Ind. Compensatória na Guia	Juros	Atualiz. Monetária	Multa	Total
03/2025	90.011.25370/73	1	1.636,07	130,88	0,00	0,00	0,00	0,00	0,00	130,88
03/2025	90.014.24417/77	1	1.636,07	130,88	0,00	0,00	0,00	0,00	0,00	130,88
03/2025	90.015.34282/78	1	2.601,93	208,15	0,00	0,00	0,00	0,00	0,00	208,15
03/2025	90.015.74165/79	1	1.636,07	130,88	0,00	0,00	0,00	0,00	0,00	130,88
		Total FGTS	**7.510,14**	**600,79**	**0,00**	**0,00**	**0,00**	**0,00**	**0,00**	**600,79**

CONTROLADORIA GERAL DO MUNICÍPIO SANTA LUZIÂNIA Visto

FGTS

Detalhe da Guia Emitida

Empregador: 33.957.361 **Nome Empregador:** ASCN CONSTRUTORA LTDA **Qtd. Trabalhadores FGTS:** 4 **Origem:** Gestão de Guias

Vencimento da Guia: 17/04/2025 **Total Parcelado:** 0,00 **Total da Guia (FGTS):** 600,79

Número da Guia: 0125033162320129-3 **Data Emissão:** 31/03/2025 20:26:13 (Brasília) **Emitida por:** 33.957.361/0001-80 - ASCN CONSTRUTORA

Relação de Tipos de Valor

Estabelecimento: 90.011.25370/73

Comp. Apuração	Tipo de Valor	Qtd. Trabalhadores	Base Remuneração Total	FGTS Mensal na Guia	FGTS Rescisório na Guia	Ind. Compensatória na Guia	Juros	Atualiz. Monetária	Multa	Total
03/2025	11 - FGTS mensal	1	1.636,07	130,88	0,00	0,00	0,00	0,00	0,00	130,88
	Total do Estabelecimento	**90.011.25370/73**	**1.636,07**	**130,88**	**0,00**	**0,00**	**0,00**	**0,00**	**0,00**	**130,88**

Estabelecimento: 90.014.24417/77

Comp. Apuração	Tipo de Valor	Qtd. Trabalhadores	Base Remuneração Total	FGTS Mensal na Guia	FGTS Rescisório na Guia	Ind. Compensatória na Guia	Juros	Atualiz. Monetária	Multa	Total
03/2025	11 - FGTS mensal	1	1.636,07	130,88	0,00	0,00	0,00	0,00	0,00	130,88
	Total do Estabelecimento	**90.014.24417/77**	**1.636,07**	**130,88**	**0,00**	**0,00**	**0,00**	**0,00**	**0,00**	**130,88**

Estabelecimento: 90.015.34282/78

Comp. Apuração	Tipo de Valor	Qtd. Trabalhadores	Base Remuneração Total	FGTS Mensal na Guia	FGTS Rescisório na Guia	Ind. Compensatória na Guia	Juros	Atualiz. Monetária	Multa	Total
03/2025	11 - FGTS mensal	1	2.601,93	208,15	0,00	0,00	0,00	0,00	0,00	208,15
	Total do Estabelecimento	**90.015.34282/78**	**2.601,93**	**208,15**	**0,00**	**0,00**	**0,00**	**0,00**	**0,00**	**208,15**

Estabelecimento: 90.015.74165/79

Comp. Apuração	Tipo de Valor	Qtd. Trabalhadores	Base Remuneração Total	FGTS Mensal na Guia	FGTS Rescisório na Guia	Ind. Compensatória na Guia	Juros	Atualiz. Monetária	Multa	Total
03/2025	11 - FGTS mensal	1	1.636,07	130,88	0,00	0,00	0,00	0,00	0,00	130,88
	Total do Estabelecimento	**90.015.74165/79**	**1.636,07**	**130,88**	**0,00**	**0,00**	**0,00**	**0,00**	**0,00**	**130,88**
		Total FGTS	**7.510,14**	**600,79**	**0,00**	**0,00**	**0,00**	**0,00**	**0,00**	**600,79**

CONTROLADORIA GERAL DO MUNICÍPIO SANTA CRUZ DO SUL
Visto

FGTS

Detalhe da Guia Emitida

Empregador: 33.957.361 **Nome Empregador:** ASCN CONSTRUTORA LTDA **Qtd. Trabalhadores FGTS:** 4 **Origem:** Gestão de Guias

Vencimento da Guia: 17/04/2025 **Total Parcelado:** 0,00 **Total da Guia (FGTS):** 600,79

Número da Guia: 0125033162320129-3 **Data Emissão:** 31/03/2025 20:26:13 (Brasília) **Emitida por:** 33.957.361/0001-80 - ASCN CONSTRUTORA

Relação de Tomadores de Serviço

Tomador: 90.011.25370/73

Comp. Apuração	Qtd. Trabalhadores	Base Remuneração Total	FGTS Mensal na Guia	FGTS Rescisório na Guia	Ind. Compensatória na Guia	Juros	Atualiz. Monetária	Multa	Total
03/2025	1	1.636,07	130,88	0,00	0,00	0,00	0,00	0,00	130,88
Total do Tomador	**90.011.25370/73**	**1.636,07**	**130,88**	**0,00**	**0,00**	**0,00**	**0,00**	**0,00**	**130,88**

Tomador: 90.014.24417/77

Comp. Apuração	Qtd. Trabalhadores	Base Remuneração Total	FGTS Mensal na Guia	FGTS Rescisório na Guia	Ind. Compensatória na Guia	Juros	Atualiz. Monetária	Multa	Total
03/2025	1	1.636,07	130,88	0,00	0,00	0,00	0,00	0,00	130,88
Total do Tomador	**90.014.24417/77**	**1.636,07**	**130,88**	**0,00**	**0,00**	**0,00**	**0,00**	**0,00**	**130,88**

Tomador: 90.015.34282/78

Comp. Apuração	Qtd. Trabalhadores	Base Remuneração Total	FGTS Mensal na Guia	FGTS Rescisório na Guia	Ind. Compensatória na Guia	Juros	Atualiz. Monetária	Multa	Total
03/2025	1	2.601,93	208,15	0,00	0,00	0,00	0,00	0,00	208,15
Total do Tomador	**90.015.34282/78**	**2.601,93**	**208,15**	**0,00**	**0,00**	**0,00**	**0,00**	**0,00**	**208,15**

Tomador: 90.015.74165/79

Comp. Apuração	Qtd. Trabalhadores	Base Remuneração Total	FGTS Mensal na Guia	FGTS Rescisório na Guia	Ind. Compensatória na Guia	Juros	Atualiz. Monetária	Multa	Total
03/2025	1	1.636,07	130,88	0,00	0,00	0,00	0,00	0,00	130,88
Total do Tomador	**90.015.74165/79**	**1.636,07**	**130,88**	**0,00**	**0,00**	**0,00**	**0,00**	**0,00**	**130,88**
	Total FGTS	**7.510,14**	**600,79**	**0,00**	**0,00**	**0,00**	**0,00**	**0,00**	**600,79**

CONTROLADORIA GERAL DO MUNICÍPIO SANTA LUZIA/MG Visto

GFD - Guia do FGTS Digital

FGTS Digital

CPF/CNPJ do Empregador	Nome/Razão Social do Empregador	Pagar este documento até
33.957.361	ASCN CONSTRUTORA LTDA	17/04/2025 às 21:59:59 (Brasília)

Núm. de Pág.	Identificador	Tag	Valor a recolher
1	0125033162320129-3	33957361 03/2025 MENSAL	600,79

Composição do Documento

Informações de recolhimentos do FGTS

Competência	Quantidade Trabalhadores	FGTS Mensal	FGTS Rescisório	Indenização Compensatória	Encargos FGTS	Total
03/2025	4	600,79	0,00	0,00	0,00	600,79
Total FGTS:		**600,79**	**0,00**	**0,00**	**0,00**	**600,79**

Informações de recolhimentos do Consignado

Não há informações de recolhimentos do Consignado

Total da Guia: **600,79**

Observações

Data de geração da Guia: 31/03/2025 às 20:26:13 - Página 1/1

O detalhamento da guia pode ser consultado através do endereço https://fgtsdigital.sistema.gov.br

FGTS FUNDO DE GARANTIA DO TEMPO DE SERVIÇO

MINISTÉRIO DO TRABALHO E EMPREGO

PIX Copia e Cola:

00020101021226900014br.gov.bcb.pix2568pix-qrcode.caixa.gov.br/api/v2/cobv/ab562759c1af41c399dc24a618435337520400005303986580 2BR5923CAIXA ECONOMICA FEDERAL6008Brasilia62070503***6304[illegible]

Payload Location:

pix-qrcode.caixa.gov.br/api/v2/cobv/ab562759c1af41c399dc24a618435337

Visto

Recomendamos a impressão desse Comprovante

Para tanto, utilize a opção da impressão de seu dispositivo

bradesco

Pagamento concluído

Data e Hora: 03/04/2025 - 22:13:59

Número de Controle: E60746948202504040113A35760q0mtk

Dados de quem pagou

Nome: ANTONIO SOARES CORDEIRO NETO

CPF: ***.768.825-**

Instituição: Bradesco S/A

Dados da Transação

Valor: R$ 600,79

Identificador: 528891b4c7bf428fa3cc586280610dc1

Data e Hora: 03/04/2025 22:13:57

Debitar da: Conta-Corrente

Dados de quem recebeu

Nome: CAIXA ECONOMICA FEDERAL

CNPJ 00360305000104

Instituição: CAIXA ECONOMICA FEDERAL

Chave: c75e4ec6-9881-4240-a2f3-3672b7fe56c1

Transação concluída pelo BRADESCO CELULAR

AUTENTICAÇÃO

Orwvm@6i hdDDpexr XCAkW4Lw AltamRCy JZY6dAP5 3pKhb?LD os5dE*vw c9*Wz5q9
MZL8taj4 qo6gDrBj jx8V7S@H SQvWJSKW @q4zygm* YEMYEcjr ZHCFtC97 C7H#rxLW
9CchmEPA c@2omvPL ydPS*ouX v3mKpFTe Snv9mbeo VYsLEvmP 00534856 04356007 9

CONTROLADORIA GERAL DO MUNICÍPIO SANTALUZ BAHIA Visto

MINISTÉRIO DA FAZENDA
SECRETARIA ESPECIAL DA RECEITA FEDERAL DO BRASIL
RELATÓRIO DA DECLARAÇÃO COMPLETA - DCTFWeb

Nome do Contribuinte	ASCN CONSTRUTORA LTDA	**CNPJ**	33.957.361/0001-80
Período apuração	03/2025	**Número do Recibo**	50000330961476
Data/Hora da Transmissão	08/04/2025 11:33:27	**Identificação da Apuração de Débitos**	105801290 / Reinf CP 31819503004 / eSocial 3735341 / MIT

Dados Iniciais

Classificação Tributária	99-Pessoas Jurídicas em Geral
Número do Recibo da Declaração Retificada	50000330751091
Missão Diplomática ou Repartição Consular	0 - Sem acordo
Ausência de Fatos Geradores	Não

Endereço

Logradouro	CONSELHEIRO ELIEL MARTINS	**Número**	131
Complemento	CASA TERREO	**Bairro/Distrito**	CENTRO
Município	RIACHAO DO JACUIPE	**UF**	BA
CEP	44640000	**Telefone**	7591895303
Correio Eletrônico	ASCN.EGENHARIA@GMAIL.COM		

Dados do Representante do Contribuinte e do Responsável pelo Preenchimento

Representante	ANTONIO SOARES CORDEIRO NETO	**CPF**	03876882508
Telefone	00000000		
Correio Eletrônico	-		
Responsável pelo Preenchimento	ANTONIO SOARES CORDEIRO NETO		
CPF	03876882508	**CRC**	1234567
UF	BA	**Telefone**	557591895303
Correio Eletrônico	ascn.engenharia@gmail.com		

Dados do MIT

CRVM	Regime de Caixa
Regime PIS/COFINS	Cumulativa
Qualificação PJ	PJ em geral
Levantou balanço e/ou balancete	Não
Forma de tributação	Presumido

Débito Apurado e Crédito Vinculado

Código da Receita	1082-01	**Descrição**	CP SEGURADOS - EMPREGADOS/AVULSO
Período Apuração Débito	03/2025		
Débito Apurado	584,81		
Deduções	**Retenção Lei 9711/98:** 584,81		
Saldo a Pagar	0,00		

Débito Apurado e Crédito Vinculado

Código da Receita	1099-01	**Descrição**	CP SEGURADOS - CONTRIBUINTES INDIVIDUAIS - 11%
Período Apuração Débito	03/2025		
Débito Apurado	250,47		
Deduções	**Retenção Lei 9711/98:** 250,47		
Saldo a Pagar	0,00		

CONTADORIA GERAL DO MUNICÍPIO
Visto
SANTA LUZ/BAHIA

Débito Apurado e Crédito Vinculado

Código da Receita	1138-01	**Descrição**	CP PATRONAL - EMPREGADOS/AVULSOS
CNO	90.011.25370/73	**CNPJ Prest/Incorp /SCP**	-
Período Apuração Débito	03/2025		
Débito Apurado	327,21		
Deduções	**Retenção Lei 9711/98:** 327,21		
Saldo a Pagar	0,00		

Débito Apurado e Crédito Vinculado

Código da Receita	1138-01	**Descrição**	CP PATRONAL - EMPREGADOS/AVULSOS
CNO	90.014.24417/77	**CNPJ Prest/Incorp /SCP**	-
Período Apuração Débito	03/2025		
Débito Apurado	327,21		
Deduções	**Retenção Lei 9711/98:** 327,21		
Saldo a Pagar	0,00		

Débito Apurado e Crédito Vinculado

Código da Receita	1138-01	**Descrição**	CP PATRONAL - EMPREGADOS/AVULSOS
CNO	90.015.34282/78	**CNPJ Prest/Incorp /SCP**	-
Período Apuração Débito	03/2025		
Débito Apurado	520,38		
Deduções	**Retenção Lei 9711/98:** 520,38		
Saldo a Pagar	0,00		

Débito Apurado e Crédito Vinculado

Código da Receita	1138-01	**Descrição**	CP PATRONAL - EMPREGADOS/AVULSOS
CNO	90.015.74165/79	**CNPJ Prest/Incorp /SCP**	-
Período Apuração Débito	03/2025		
Débito Apurado	327,21		
Deduções	**Retenção Lei 9711/98:** 327,21		
Saldo a Pagar	0,00		

Débito Apurado e Crédito Vinculado

Código da Receita	1138-04	**Descrição**	CP PATRONAL - CONTRIBUINTES INDIVIDUAIS
Período Apuração Débito	03/2025		
Débito Apurado	455,40		
Deduções	**Retenção Lei 9711/98:** 455,40		
Saldo a Pagar	0,00		

Débito Apurado e Crédito Vinculado

Código da Receita	1646-01	**Descrição**	CP PATRONAL - GILRAT AJUSTADO
CNO	90.011.25370/73	**CNPJ Prest/Incorp /SCP**	-
Período Apuração Débito	03/2025		
Débito Apurado	49,08		
Deduções	**Retenção Lei 9711/98:** 49,08		
Saldo a Pagar	0,00		

PROCURADORIA GERAL DO MUNICÍPIO
Visto
SANTA LUZ BAHIA

Débito Apurado e Crédito Vinculado

Código da Receita	1646-01	**Descrição**	CP PATRONAL - GILRAT AJUSTADO
CNO	90.014.24417/77	**CNPJ Prest/Incorp /SCP**	-
Período Apuração Débito	03/2025		
Débito Apurado	49,08		
Deduções	**Retenção Lei 9711/98:** 49,08		
Saldo a Pagar	0,00		

Débito Apurado e Crédito Vinculado

Código da Receita	1646-01	**Descrição**	CP PATRONAL - GILRAT AJUSTADO
CNO	90.015.34282/78	**CNPJ Prest/Incorp /SCP**	-
Período Apuração Débito	03/2025		
Débito Apurado	78,05		
Deduções	**Retenção Lei 9711/98:** 78,05		
Saldo a Pagar	0,00		

Débito Apurado e Crédito Vinculado

Código da Receita	1646-01	**Descrição**	CP PATRONAL - GILRAT AJUSTADO
CNO	90.015.74165/79	**CNPJ Prest/Incorp /SCP**	-
Período Apuração Débito	03/2025		
Débito Apurado	49,08		
Deduções	**Retenção Lei 9711/98:** 49,08		
Saldo a Pagar	0,00		

Débito Apurado e Crédito Vinculado

Código da Receita	1170-01	**Descrição**	CP TERCEIROS - SALÁRIO EDUCAÇÃO
CNO	90.011.25370/73	**CNPJ Prest/Incorp /SCP**	-
Período Apuração Débito	03/2025		
Débito Apurado	40,90		
Deduções	**Retenção Lei 9711/98:** 40,90		
Saldo a Pagar	0,00		

Débito Apurado e Crédito Vinculado

Código da Receita	1170-01	**Descrição**	CP TERCEIROS - SALÁRIO EDUCAÇÃO
CNO	90.014.24417/77	**CNPJ Prest/Incorp /SCP**	-
Período Apuração Débito	03/2025		
Débito Apurado	40,90		
Deduções	**Retenção Lei 9711/98:** 40,90		
Saldo a Pagar	0,00		

Débito Apurado e Crédito Vinculado

Código da Receita	1170-01	**Descrição**	CP TERCEIROS - SALÁRIO EDUCAÇÃO
CNO	90.015.34282/78	**CNPJ Prest/Incorp /SCP**	-
Período Apuração Débito	03/2025		
Débito Apurado	65,04		
Deduções	**Retenção Lei 9711/98:** 65,04		
Saldo a Pagar	0,00		

CONTADORIA GERAL DO MUNICÍPIO
Visto
SANTA CRUZ DO RIO PARDO

Débito Apurado e Crédito Vinculado

Código da Receita	1170-01	**Descrição**	CP TERCEIROS - SALÁRIO EDUCAÇÃO
CNO	90.015.74165/79	**CNPJ Prest/Incorp /SCP**	-
Período Apuração Débito	03/2025		
Débito Apurado	40,90		
Deduções	**Retenção Lei 9711/98:** 40,90		
Saldo a Pagar	0,00		

Débito Apurado e Crédito Vinculado

Código da Receita	1176-01	**Descrição**	CP TERCEIROS - INCRA
CNO	90.011.25370/73	**CNPJ Prest/Incorp /SCP**	-
Período Apuração Débito	03/2025		
Débito Apurado	3,27		
Deduções	**Retenção Lei 9711/98:** 3,27		
Saldo a Pagar	0,00		

Débito Apurado e Crédito Vinculado

Código da Receita	1176-01	**Descrição**	CP TERCEIROS - INCRA
CNO	90.014.24417/77	**CNPJ Prest/Incorp /SCP**	-
Período Apuração Débito	03/2025		
Débito Apurado	3,27		
Deduções	**Retenção Lei 9711/98:** 3,27		
Saldo a Pagar	0,00		

Débito Apurado e Crédito Vinculado

Código da Receita	1176-01	**Descrição**	CP TERCEIROS - INCRA
CNO	90.015.34282/78	**CNPJ Prest/Incorp /SCP**	-
Período Apuração Débito	03/2025		
Débito Apurado	5,20		
Deduções	**Retenção Lei 9711/98:** 5,20		
Saldo a Pagar	0,00		

Débito Apurado e Crédito Vinculado

Código da Receita	1176-01	**Descrição**	CP TERCEIROS - INCRA
CNO	90.015.74165/79	**CNPJ Prest/Incorp /SCP**	-
Período Apuração Débito	03/2025		
Débito Apurado	3,27		
Deduções	**Retenção Lei 9711/98:** 3,27		
Saldo a Pagar	0,00		

Débito Apurado e Crédito Vinculado

Código da Receita	1181-01	**Descrição**	CP TERCEIROS - SENAI
CNO	90.011.25370/73	**CNPJ Prest/Incorp /SCP**	-
Período Apuração Débito	03/2025		
Débito Apurado	16,36		
Deduções	**Retenção Lei 9711/98:** 16,36		
Saldo a Pagar	0,00		

PROCURADORIA GERAL DO MUNICÍPIO
Visto
SANTA LUZ BAHIA

Débito Apurado e Crédito Vinculado

Código da Receita	1181-01	**Descrição**	CP TERCEIROS - SENAI
CNO	90.014.24417/77	**CNPJ Prest/Incorp /SCP**	-
Período Apuração Débito	03/2025		
Débito Apurado	16,36		
Deduções	**Retenção Lei 9711/98:** 16,36		
Saldo a Pagar	0,00		

Débito Apurado e Crédito Vinculado

Código da Receita	1181-01	**Descrição**	CP TERCEIROS - SENAI
CNO	90.015.34282/78	**CNPJ Prest/Incorp /SCP**	-
Período Apuração Débito	03/2025		
Débito Apurado	26,01		
Deduções	**Retenção Lei 9711/98:** 26,01		
Saldo a Pagar	0,00		

Débito Apurado e Crédito Vinculado

Código da Receita	1181-01	**Descrição**	CP TERCEIROS - SENAI
CNO	90.015.74165/79	**CNPJ Prest/Incorp /SCP**	-
Período Apuração Débito	03/2025		
Débito Apurado	16,36		
Deduções	**Retenção Lei 9711/98:** 16,36		
Saldo a Pagar	0,00		

Débito Apurado e Crédito Vinculado

Código da Receita	1184-01	**Descrição**	CP TERCEIROS - SESI
CNO	90.011.25370/73	**CNPJ Prest/Incorp /SCP**	-
Período Apuração Débito	03/2025		
Débito Apurado	24,54		
Deduções	**Retenção Lei 9711/98:** 24,54		
Saldo a Pagar	0,00		

Débito Apurado e Crédito Vinculado

Código da Receita	1184-01	**Descrição**	CP TERCEIROS - SESI
CNO	90.014.24417/77	**CNPJ Prest/Incorp /SCP**	-
Período Apuração Débito	03/2025		
Débito Apurado	24,54		
Deduções	**Retenção Lei 9711/98:** 24,54		
Saldo a Pagar	0,00		

Débito Apurado e Crédito Vinculado

Código da Receita	1184-01	**Descrição**	CP TERCEIROS - SESI
CNO	90.015.34282/78	**CNPJ Prest/Incorp /SCP**	-
Período Apuração Débito	03/2025		
Débito Apurado	39,02		
Deduções	**Retenção Lei 9711/98:** 39,02		
Saldo a Pagar	0,00		

PROCURADORIA GERAL DO MUNICÍPIO
Visto
SANTA LUZIA/MG

Débito Apurado e Crédito Vinculado

Código da Receita	1184-01	**Descrição**	CP TERCEIROS - SESI
CNO	90.015.74165/79	**CNPJ Prest/Incorp /SCP**	-
Período Apuração Débito	03/2025		
Débito Apurado	24,54		
Deduções	**Retenção Lei 9711/98:** 24,54		
Saldo a Pagar	0,00		

Débito Apurado e Crédito Vinculado

Código da Receita	1200-01	**Descrição**	CP TERCEIROS - SEBRAE
CNO	90.011.25370/73	**CNPJ Prest/Incorp /SCP**	-
Período Apuração Débito	03/2025		
Débito Apurado	9,81		
Deduções	**Retenção Lei 9711/98:** 9,81		
Saldo a Pagar	0,00		

Débito Apurado e Crédito Vinculado

Código da Receita	1200-01	**Descrição**	CP TERCEIROS - SEBRAE
CNO	90.014.24417/77	**CNPJ Prest/Incorp /SCP**	-
Período Apuração Débito	03/2025		
Débito Apurado	9,81		
Deduções	**Retenção Lei 9711/98:** 9,81		
Saldo a Pagar	0,00		

Débito Apurado e Crédito Vinculado

Código da Receita	1200-01	**Descrição**	CP TERCEIROS - SEBRAE
CNO	90.015.34282/78	**CNPJ Prest/Incorp /SCP**	-
Período Apuração Débito	03/2025		
Débito Apurado	15,61		
Deduções	**Retenção Lei 9711/98:** 15,61		
Saldo a Pagar	0,00		

Débito Apurado e Crédito Vinculado

Código da Receita	1200-01	**Descrição**	CP TERCEIROS - SEBRAE
CNO	90.015.74165/79	**CNPJ Prest/Incorp /SCP**	-
Período Apuração Débito	03/2025		
Débito Apurado	9,81		
Deduções	**Retenção Lei 9711/98:** 9,81		
Saldo a Pagar	0,00		

Débito Apurado e Crédito Vinculado

Código da Receita	2372-01	**Descrição**	CSLL - LUCRO PRESUMIDO OU ARBITRADO - ENTIDADE NÃO
Período Apuração Débito	1º Trimestre/2025		
Débito Apurado	21.971,95		
Créditos	**Compensação:** 21.971,95		
Saldo a Pagar	0,00		

Compensações

Número do Processo	05567.73295.080425.1.3.15-4085	**Tipo**	DComp	**Valor**	1.485,10
Número do Processo	37608.16569.080425.1.3.15-0051	**Tipo**	DComp	**Valor**	20.486,85

PROCURADORIA GERAL DO MUNICÍPIO
Visto
SANTA CRUZ BAHIA

Débito Apurado e Crédito Vinculado

Código da Receita	8109-02	**Descrição**	PIS - FATURAMENTO - PJ EM GERAL
Período Apuração Débito	03/2025		
Débito Apurado	1.948,84		
Créditos	**Compensação:** 1.948,84		
Saldo a Pagar	0,00		

Compensações					
Número do Processo	05567.73295.080425.1.3.15-4085	**Tipo**	DComp	**Valor**	1.948,84

Débito Apurado e Crédito Vinculado

Código da Receita	2172-01	**Descrição**	COFINS - FATURAMENTO/PJ EM GERAL
Período Apuração Débito	03/2025		
Débito Apurado	8.994,64		
Créditos	**Compensação:** 8.994,64		
Saldo a Pagar	0,00		

Compensações					
Número do Processo	05567.73295.080425.1.3.15-4085	**Tipo**	DComp	**Valor**	8.994,64

CONTROLADORIA GERAL DO MUNICÍPIO
Visto
SANTA LUZ BAHIA

MINISTÉRIO DA FAZENDA
SECRETARIA ESPECIAL DA RECEITA FEDERAL DO BRASIL
RELATÓRIO RESUMO DE CRÉDITOS - DCTFWeb

Nome do Contribuinte	ASCN CONSTRUTORA LTDA	**CNPJ**	33.957.361/0001-80
Período de Apuração	03/2025	**Número do Recibo**	0000050000330961476
Data/Hora da Transmissão	08/04/2025 11:33:27	**Identificação da Apuração de Débitos**	105801290 / Reinf CP 31819503004 / eSocial 3735341 / MIT

Descrição	Valor Informado/Importado	Valor Vinculado a Débito	Saldo disponível
Retenção Lei 9711/98 ou adiantamento de retenção	27.681,98	3.453,50	24.228,48
Compensação	32.915,43	32.915,43	0,00

CONTADORIA GERAL DO MUNICÍPIO
Visto
SANTA LUZ BAHIA

MINISTÉRIO DA FAZENDA
SECRETARIA ESPECIAL DA RECEITA FEDERAL DO BRASIL
RELATÓRIO RESUMO DE DÉBITOS - DCTFWeb

Nome do Contribuinte	ASCN CONSTRUTORA LTDA	**CNPJ**	33.957.361/0001-80
Período de Apuração	03/2025	**Número do Recibo**	0000050000330961476
Data/Hora da Transmissão	08/04/2025 11:33:27	**Identificação da Apuração de Débitos**	105801290 / Reinf CP 31819503004 / eSocial 3735341 / MIT

Grupo: CONTRIBUIÇÃO PREVIDENCIÁRIA SEGURADOS

Código	Descrição	PA Débito	Valor Original	Créditos Vinculados	Saldo Devedor
1082-01	CP SEGURADOS - EMPREGADOS/AVULSO	03/2025	584,81	584,81	0,00
1099-01	CP SEGURADOS - CONTRIBUINTES INDIVIDUAIS - 11%	03/2025	250,47	250,47	0,00

Grupo: CONTRIBUIÇÃO PREVIDENCIÁRIA PATRONAL

Código	Descrição	PA Débito	Valor Original	Créditos Vinculados	Saldo Devedor
1138-04	CP PATRONAL - CONTRIBUINTES INDIVIDUAIS	03/2025	455,40	455,40	0,00

Grupo: COFINS

Código	Descrição	PA Débito	Valor Original	Créditos Vinculados	Saldo Devedor
2172-01	COFINS - FATURAMENTO/PJ EM GERAL	03/2025	8.994,64	8.994,64	0,00

Grupo: PIS

Código	Descrição	PA Débito	Valor Original	Créditos Vinculados	Saldo Devedor
8109-02	PIS - FATURAMENTO - PJ EM GERAL	03/2025	1.948,84	1.948,84	0,00

Grupo: CSLL

Código	Descrição	PA Débito	Valor Original	Créditos Vinculados	Saldo Devedor
2372-01	CSLL - LUCRO PRESUMIDO OU ARBITRADO - ENTIDADE NÃO FINANCEIRA	1º Trimestre/2025	21.971,95	21.971,95	0,00

Obra: 90.011.25370/73
Grupo: CONTRIBUIÇÃO PREVIDENCIÁRIA PATRONAL

Código	Descrição	PA Débito	Valor Original	Créditos Vinculados	Saldo Devedor
1138-01	CP PATRONAL - EMPREGADOS/AVULSOS	03/2025	327,21	327,21	0,00
1646-01	CP PATRONAL - GILRAT AJUSTADO	03/2025	49,08	49,08	0,00

Obra: 90.011.25370/73
Grupo: CONTRIBUIÇÃO PARA OUTRAS ENTIDADES E FUNDOS

Código	Descrição	PA Débito	Valor Original	Créditos Vinculados	Saldo Devedor
1170-01	CP TERCEIROS - SALÁRIO EDUCAÇÃO	03/2025	40,90	40,90	0,00
1176-01	CP TERCEIROS - INCRA	03/2025	3,27	3,27	0,00
1181-01	CP TERCEIROS - SENAI	03/2025	16,36	16,36	0,00
1184-01	CP TERCEIROS - SESI	03/2025	24,54	24,54	0,00
1200-01	CP TERCEIROS - SEBRAE	03/2025	9,81	9,81	0,00

Obra: 90.014.24417/77
Grupo: CONTRIBUIÇÃO PREVIDENCIÁRIA PATRONAL

Código	Descrição	PA Débito	Valor Original	Créditos Vinculados	Saldo Devedor
1138-01	CP PATRONAL - EMPREGADOS/AVULSOS	03/2025	327,21	327,21	0,00
1646-01	CP PATRONAL - GILRAT AJUSTADO	03/2025	49,08	49,08	0,00

Obra: 90.014.24417/77
Grupo: CONTRIBUIÇÃO PARA OUTRAS ENTIDADES E FUNDOS

Visto

Código	Descrição	PA Débito	Valor Original	Créditos Vinculados	Saldo Devedor
1170-01	CP TERCEIROS - SALÁRIO EDUCAÇÃO	03/2025	40,90	40,90	0,00
1176-01	CP TERCEIROS - INCRA	03/2025	3,27	3,27	0,00
1181-01	CP TERCEIROS - SENAI	03/2025	16,36	16,36	0,00
1184-01	CP TERCEIROS - SESI	03/2025	24,54	24,54	0,00
1200-01	CP TERCEIROS - SEBRAE	03/2025	9,81	9,81	0,00

Obra: 90.015.34282/78
Grupo: CONTRIBUIÇÃO PREVIDENCIÁRIA PATRONAL

Código	Descrição	PA Débito	Valor Original	Créditos Vinculados	Saldo Devedor
1138-01	CP PATRONAL - EMPREGADOS/AVULSOS	03/2025	520,38	520,38	0,00
1646-01	CP PATRONAL - GILRAT AJUSTADO	03/2025	78,05	78,05	0,00

Obra: 90.015.34282/78
Grupo: CONTRIBUIÇÃO PARA OUTRAS ENTIDADES E FUNDOS

Código	Descrição	PA Débito	Valor Original	Créditos Vinculados	Saldo Devedor
1170-01	CP TERCEIROS - SALÁRIO EDUCAÇÃO	03/2025	65,04	65,04	0,00
1176-01	CP TERCEIROS - INCRA	03/2025	5,20	5,20	0,00
1181-01	CP TERCEIROS - SENAI	03/2025	26,01	26,01	0,00
1184-01	CP TERCEIROS - SESI	03/2025	39,02	39,02	0,00
1200-01	CP TERCEIROS - SEBRAE	03/2025	15,61	15,61	0,00

Obra: 90.015.74165/79
Grupo: CONTRIBUIÇÃO PREVIDENCIÁRIA PATRONAL

Código	Descrição	PA Débito	Valor Original	Créditos Vinculados	Saldo Devedor
1138-01	CP PATRONAL - EMPREGADOS/AVULSOS	03/2025	327,21	327,21	0,00
1646-01	CP PATRONAL - GILRAT AJUSTADO	03/2025	49,08	49,08	0,00

Obra: 90.015.74165/79
Grupo: CONTRIBUIÇÃO PARA OUTRAS ENTIDADES E FUNDOS

Código	Descrição	PA Débito	Valor Original	Créditos Vinculados	Saldo Devedor
1170-01	CP TERCEIROS - SALÁRIO EDUCAÇÃO	03/2025	40,90	40,90	0,00
1176-01	CP TERCEIROS - INCRA	03/2025	3,27	3,27	0,00
1181-01	CP TERCEIROS - SENAI	03/2025	16,36	16,36	0,00
1184-01	CP TERCEIROS - SESI	03/2025	24,54	24,54	0,00
1200-01	CP TERCEIROS - SEBRAE	03/2025	9,81	9,81	0,00

CONTADORIA GERAL DO MUNICÍPIO
Visto
SANTA LUZIA

MINISTÉRIO DA FAZENDA

SECRETARIA ESPECIAL DA RECEITA FEDERAL DO BRASIL

Recibo de Entrega da Declaração de Débitos e Créditos Tributários Federais - DCTFWeb

CNPJ/CPF	33.957.361/0001-80
Nome	ASCN CONSTRUTORA LTDA
Período de apuração	03/2025
Declaração Retificadora	Sim
Identificação da apuração de débitos	105801290 / Reinf CP 31819503004 / eSocial 3735341 / MIT

Totalização dos tributos apurados no período

Tributos	Débitos Apurados	Saldo a Pagar
Contribuição Previdenciária Segurados	R$ 835,28	R$ 0,0(
Contribuição Previdenciária Patronal	R$ 2.182,70	R$ 0,0(
Contribuição para Outras Entidades e Fundos	R$ 435,52	R$ 0,0(
Contribuições Diversas	R$ 0,00	R$ 0,0(
COFINS	R$ 8.994,64	R$ 0,0(
COSIRF	R$ 0,00	R$ 0,0(
CPSS	R$ 0,00	R$ 0,0(
CSLL	R$ 21.971,95	R$ 0,0(
CSRF	R$ 0,00	R$ 0,0(
IOF	R$ 0,00	R$ 0,0(
IPI	R$ 0,00	R$ 0,0(
IRPJ	R$ 0,00	R$ 0,0(
IRRF	R$ 0,00	R$ 0,0(
PIS	R$ 1.948,84	R$ 0,0(
RET/Pagamento Unificado	R$ 0,00	R$ 0,0(
TOTAL	R$ 36.368,93	R$ 0,0(

) presente Recibo de Entrega da DCTFWeb contém a transcrição da Ficha Resumo da referida declaração, que constitu :onfissão de dívida, de forma irretratável, dos tributos declarados. Fica o declarante ciente de que os tributos declarados na)CTFWeb e não pagos serão enviados para inscrição em Dívida Ativa da União, conforme o disposto no parágrafo 2º do artigo 5 lo Decreto-Lei nº 2.124, de 13 de junho de 1984, combinado com a Portaria MF nº 118, de 28 de junho de 1984, estando (leclarante sujeito ainda a:

) Sobre os tributos não pagos ou não recolhidos nos prazos legais incidirão multa e juros de mora, nos termos do art. 61 da Le nº 9.430, de 27 de dezembro de 1996, combinado com o art. 35 da Lei nº 8.212, de 24 de julho de 1991;

2) inclusão no Cadastro Informativo de Créditos não Quitados do Setor Público Federal (CADIN), impedindo operações de crédit(:om recursos públicos, a concessão de incentivos fiscais e financeiros e a celebração de convênios e similares que envolvan lesembolso de recursos públicos e respectivos aditamentos (Lei nº 10.522, de 19 de julho de 2002);

3) encaminhamento ao Ministério Público Federal de Representação Fiscal para Fins Penais nos casos que, em tese, tenha)corrido crime contra a ordem tributária ou contra a previdência social, por deixar de recolher, no prazo legal, valor de tributo ou le contribuição social, descontado ou cobrado, na qualidade de sujeito passivo de obrigação e que deveria recolher aos cofre:)úblicos (Lei nº 8.137, de 27 de dezembro de 1990 e Código Penal).

No caso de falta de apresentação ou de apresentação de declaração com incorreções ou omissões, o contribuinte ficará sujeito à: nultas previstas no artigo 32-A da Lei nº 8.212, de 1991, e no art. 7º da Lei nº 10.426, de 24 de abril de 2002.

Não surtirão efeitos as retificações de informações prestadas na DCTFWeb que pretendam excluir ou reduzir débitos:

- enviados para inscrição em Dívida Ativa da União, sejam eles saldos a pagar ou valores apurados em procedimento de auditoria interna;
- incluídos em parcelamento deferido;
- que tenham sido objeto de declaração de compensação não passível de retificação ou cancelamento.

Também não surtirão efeitos as retificações de débitos de tributos em relação aos quais o sujeito passivo tenha sido objeto de)rocedimento fiscal e/ou nos casos em que a apresentação da declaração ocorra após o prazo decadencial.

Dados do Representante da Pessoa Jurídica

Nome	ANTONIO SOARES CORDEIRO NETO
CPF	038.768.825-08
Telefone	-

Visto

Recibo de Entrega da DCTFWeb

DCTFWeb recebida via Internet pelo Agente Receptor SERPRO em	08/04/2025 11:33:27
Nº do recibo de entrega	0000050000330961476
DCTFWeb transmitida com assinatura de certificado digital por	33.957.361/0001-80

CONTROLADORIA GERAL DO MUNICÍPIO
Visto
SANTA LUZIA-MG

RELATÓRIO DIÁRIO DE OBRA

Data				X			
	S	T	Q	Q	S	S	D

CLIENTE: PREFEITURA MUNICIPAL DE SANTALUZ

OBJETO: CONTRATAÇÃO DE EMPRESA DE ENGENHARIA PARA EXECUÇÃO DE OBRA NA REFORMA DE POSTOS DE SAÚDE DO MUNICIPIO DE SANTALUZ/BAHIA - POSTO MIRANDA.

CONTRATO Nº 245/2022 | RDC: 006 | RDO: 208 á 238

Condições Climáticas: Manhã: (1) Tarde: (1) Noite:)

SIMBOLOGIA: 1- Tempo Bom 2 - Chuva c/ cond. Trab. 3- Chuva s/ cond. Trab.

SERVIÇOS EXECUTADOS / OCORRÊNCIAS

SEM SERVIÇOS

CONSIDERAÇÕES

OBSERVAÇÕES

EFETIVO PESSOAL	
CATEGORIA	QTDE
MÃO DE OBRA INDIRETA	
Gerente de Obra	
Engenheiro	1
Tec. de Segurança	
Aux Adm	
Mestre de obra	
Encarregado geral	1
Hh DO DIA	
MÃO DE OBRA DIRETA	
Topografo	
Auxiliar de topografia	
Pedreiro	2
Ajudante Geral	2
Calceteiro	
Carpinteiro	
Operador de Motoserra	
Motorista	
Montador	
Montador/Eletricista	
Eletricista	
Operador de Patrol	
Operador de Escavadeira	
Operador de Pá carregadeira	
Motorista de caçamba	
Pintor	
Serralheiro	
Hh DO DIA	

RESUMO DO EFETIVO	
EFETIVO DO DIA	
JORNADA DE TRABALHO	
Hh DO DIA	
Hh ACUMULADO	

EFETIVO EQUIPAMENTOS	
TIPO	QTDE.
Veículo Leve	
Caminhão Munck	
Caminhão Toco	
Escavadeira	
Pá carregadeira	
Caçamba	
Patrol	
PC 200	
Placa Vibratória	

GERENTE DE OBRA:

Data: 01/05/2024 á 31/05/2024

FISCALIZAÇÃO:

Data: 01/05/2024 á 31/05/2024

Antonio Soares Cordeiro Neto
Engenheiro Civil
CREA: 051888554-2

Engenheiro Civil

CONTADORIA GERAL DO MUNICIPIO
Visto
SANTALUZ BAHIA

	RELATÓRIO DIÁRIO DE OBRA				Data						
									X		
					S	T	Q	Q	S	S	D
	CLIENTE: PREFEITURA MUNICIPAL DE SANTALUZ				EFETIVO PESSOAL						
	OBJETO: CONTRATAÇÃO DE EMPRESA DE ENGENHARIA PARA EXECUÇÃO DE OBRA NA REFORMA DE POSTOS DE SAÚDE DO MUNICIPIO DE SANTALUZ/BAHIA - POSTO MIRANDA.										
	CONTRATO N° 245/2022	RDC: 006	RDO:	239 á 268	CATEGORIA			QTDE			
Condições Climáticas:	Manhã: (1)	Tarde: (1)	Noite:	)	MÃO DE OBRA INDIRETA						
SIMBOLOGIA	1- Tempo Bom 2 - Chuva c/ cond. Trab. 3- Chuva s/ cond. Trab.				Gerente de Obra						
	SERVIÇOS EXECUTADOS / OCORRÊNCIAS				Engenheiro			1			

SEM SERVIÇOS

CATEGORIA	QTDE
MÃO DE OBRA INDIRETA	
Gerente de Obra	
Engenheiro	1
Tec. de Segurança	
Aux Adm	
Mestre de obra	
Encarregado geral	1
Hh DO DIA	
MÃO DE OBRA DIRETA	
Topografo	
Auxiliar de topografia	
Pedreiro	2
Ajudante Geral	2
Calceteiro	
Carpinteiro	
Operador de Motoserra	
Motorista	
Montador	
Montador/Eletricista	
Eletricista	
Operador de Patrol	
Operador de Escavadeira	
Operador de Pá carregadeira	
Motorista de caçamba	
Pintor	
Serralheiro	
Hh DO DIA	

CONSIDERAÇÕES

RESUMO DO EFETIVO	
EFETIVO DO DIA	
JORNADA DE TRABALHO	
Hh DO DIA	
Hh ACUMULADO	

OBSERVAÇÕES

EFETIVO EQUIPAMENTOS	
TIPO	QTDE.
Veículo Leve	
Caminhão Munck	
Caminhão Toco	
Escavadeira	
Pá carregadeira	
Caçamba	
Patrol	
PC 200	
Placa Vibratória	

GERENTE DE OBRA:	FISCALIZAÇÃO:
Data: 01/06/2024 á 30/06/2024	Data: 01/06/2024 á 30/06/2024

Antonio Soares Cordeiro Neto
Engenheiro Civil
CREA: 051888554-2

Visto

RELATÓRIO DIÁRIO DE OBRA

CLIENTE: PREFEITURA MUNICIPAL DE SANTALUZ

OBJETO: CONTRATAÇÃO DE EMPRESA DE ENGENHARIA PARA EXECUÇÃO DE OBRA NA REFORMA DE POSTOS DE SAÚDE DO MUNICIPIO DE SANTALUZ/BAHIA - POSTO MIRANDA.

CONTRATO N° 245/2022 | RDC: 006 | RDO: 269 á 299

Condições Climáticas: Manhã: (1) Tarde: (1) Noite: ( )

SIMBOLOGIA: 1- Tempo Bom 2 - Chuva c/ cond. Trab. 3- Chuva s/ cond. Trab.

Data						X	
	S	T	Q	Q	S	S	D

SERVIÇOS EXECUTADOS / OCORRÊNCIAS

SEM SERVIÇO

CONSIDERAÇÕES

OBSERVAÇÕES

EFETIVO PESSOAL	
CATEGORIA	QTDE
MÃO DE OBRA INDIRETA	
Gerente de Obra	
Engenheiro	
Tec. de Segurança	
Aux Adm	
Mestre de obra	
Encarregado geral	
Hh DO DIA	
MÃO DE OBRA DIRETA	
Topografo	
Auxiliar de topografia	
Pedreiro	
Ajudante Geral	
Calceteiro	
Carpinteiro	
Operador de Motoserra	
Motorista	
Montador	
Montador/Eletricista	
Eletricista	
Operador de Patrol	
Operador de Escavadeira	
Operador de Pá carregadeira	
Motorista de caçamba	
Pintor	
Serralheiro	
Hh DO DIA	

RESUMO DO EFETIVO	
EFETIVO DO DIA	
JORNADA DE TRABALHO	
Hh DO DIA	
Hh ACUMULADO	

EFETIVO EQUIPAMENTOS	
TIPO	QTDE.
Veículo Leve	
Caminhão Munck	
Caminhão Toco	
Escavadeira	
Pá carregadeira	
Caçamba	
Patrol	
PC 200	
Placa Vibratória	

GERENTE DE OBRA:

Data: 01/07/2024 á 31/07/2024

FISCALIZAÇÃO:

Data: 01/07/2024 á 31/07/2024

Antonio Soares Cordeiro Neto
Engenheiro Civil
CREA-BA 051888554-2

Visto

	RELATÓRIO DIÁRIO DE OBRA				Data							
						S	T	Q	Q	S	S	D
	CLIENTE: PREFEITURA MUNICIPAL DE SANTALUZ											
	OBJETO: CONTRATAÇÃO DE EMPRESA DE ENGENHARIA PARA EXECUÇÃO DE OBRA NA REFORMA DE POSTOS DE SAÚDE DO MUNICIPIO DE SANTALUZ/BAHIA - POSTO MIRANDA.				EFETIVO PESSOAL							
	CONTRATO N° 245/2022	RDC: 006	RDO:	300 á 330	CATEGORIA	QTDE						
Condições Climáticas:	Manhã: (1)	Tarde: (1)	Noite:	)	MÃO DE OBRA INDIRETA							
SIMBOLOGIA	1- Tempo Bom 2 - Chuva c/ cond. Trab. 3- Chuva s/ cond. Trab.				Gerente de Obra							

SERVIÇOS EXECUTADOS / OCORRÊNCIAS

SEM SERVIÇO

CATEGORIA	QTDE
MÃO DE OBRA INDIRETA	
Gerente de Obra	
Engenheiro	
Tec. de Segurança	
Aux Adm	
Mestre de obra	
Encarregado geral	
Hh DO DIA	
MÃO DE OBRA DIRETA	
Topografo	
Auxiliar de topografia	
Pedreiro	
Ajudante Geral	
Calceteiro	
Carpinteiro	
Operador de Motoserra	
Motorista	
Montador	
Montador/Eletricista	
Eletricista	
Operador de Patrol	
Operador de Escavadeira	
Operador de Pá carregadeira	
Motorista de caçamba	
Pintor	
Serralheiro	
Hh DO DIA	

CONSIDERAÇÕES

RESUMO DO EFETIVO	
EFETIVO DO DIA	
JORNADA DE TRABALHO	
Hh DO DIA	
Hh ACUMULADO	

OBSERVAÇÕES

EFETIVO EQUIPAMENTOS	
TIPO	QTDE.
Veículo Leve	
Caminhão Munck	
Caminhão Toco	
Escavadeira	
Pá carregadeira	
Caçamba	
Patrol	
PC 200	
Placa Vibratória	

GERENTE DE OBRA:	FISCALIZAÇÃO:
Data: 01/08/2024 á 31/08/2024	Data: 01/08/2024 á 31/08/2024

Antonio Soares Cordeiro Neto
Engenheiro Civil
CREA - 051888554-2

Franklin de ...
Engenheiro Ci...

CONTROLADORIA GERAL DO MUNICÍPIO SANTALUZ BAHIA
Visto

	RELATÓRIO DIÁRIO DE OBRA				Data X S T Q Q S S D
	CLIENTE: PREFEITURA MUNICIPAL DE SANTALUZ				
	OBJETO: CONTRATAÇÃO DE EMPRESA DE ENGENHARIA PARA EXECUÇÃO DE OBRA NA REFORMA DE POSTOS DE SAÚDE DO MUNICIPIO DE SANTALUZ/BAHIA - POSTO MIRANDA.				EFETIVO PESSOAL
	CONTRATO N° 245/2022	RDC: 006	RDO:	331 á 360	CATEGORIA / QTDE
Condições Climáticas:	Manhã: (1)	Tarde: (1)	Noite: ( )		
SIMBOLOGIA	1- Tempo Bom 2 - Chuva c/ cond. Trab. 3- Chuva s/ cond. Trab.				

SERVIÇOS EXECUTADOS / OCORRÊNCIAS

SEM SERVIÇOS

CATEGORIA	QTDE
MÃO DE OBRA INDIRETA	
Gerente de Obra	
Engenheiro	1
Tec. de Segurança	
Aux Adm	
Mestre de obra	
Encarregado geral	1
Hh DO DIA	
MÃO DE OBRA DIRETA	
Topografo	
Auxiliar de topografia	
Pedreiro	2
Ajudante Geral	2
Calceteiro	
Carpinteiro	
Operador de Motoserra	
Motorista	
Montador	
Montador/Eletricista	
Eletricista	
Operador de Patrol	
Operador de Escavadeira	
Operador de Pá carregadeira	
Motorista de caçamba	
Pintor	
Serralheiro	
Hh DO DIA	

CONSIDERAÇÕES

RESUMO DO EFETIVO	
EFETIVO DO DIA	
JORNADA DE TRABALHO	
Hh DO DIA	
Hh ACUMULADO	

OBSERVAÇÕES

EFETIVO EQUIPAMENTOS	
TIPO	QTDE.
Veículo Leve	
Caminhão Munck	
Caminhão Toco	
Escavadeira	
Pá carregadeira	
Caçamba	
Patrol	
PC 200	
Placa Vibratória	

GERENTE DE OBRA: | FISCALIZAÇÃO:

Data: 01/09/2024 á 30/09/2024 | Data: 01/09/2024 á 30/09/2024

Antonio Soares Cordeiro Neto
Engenheiro Civil
CREA - 051888554-2

Franklin de J. ...
Engenheiro Ci...

CONTROLADORIA GERAL DO MUNICÍPIO
Visto
SANTALUZ BAHIA

	RELATÓRIO DIÁRIO DE OBRA			Data		X			
				S	T	Q	Q	S	S	D
	CLIENTE: PREFEITURA MUNICIPAL DE SANTALUZ								
	OBJETO: CONTRATAÇÃO DE EMPRESA DE ENGENHARIA PARA EXECUÇÃO DE OBRA NA REFORMA DE POSTOS DE SAÚDE DO MUNICIPIO DE SANTALUZ/BAHIA - POSTO MIRANDA.			EFETIVO PESSOAL					
	CONTRATO N° 245/2022	RDC: 006	RDO: 361 á 391	CATEGORIA			QTDE		
Condições Climáticas:	Manhã: (1)	Tarde: (1)	Noite:)	MÃO DE OBRA INDIRETA					
SIMBOLOGIA	1- Tempo Bom 2 - Chuva c/ cond. Trab. 3- Chuva s/ cond. Trab.								

SERVIÇOS EXECUTADOS / OCORRÊNCIAS

SEM SERVIÇOS

MÃO DE OBRA INDIRETA	QTDE
Gerente de Obra	
Engenheiro	1
Tec. de Segurança	
Aux Adm	
Mestre de obra	
Encarregado geral	1
Hh DO DIA	

MÃO DE OBRA DIRETA	
Topografo	
Auxiliar de topografia	
Pedreiro	2
Ajudante Geral	2
Calceteiro	
Carpinteiro	
Operador de Motoserra	
Motorista	
Montador	
Montador/Eletricista	
Eletricista	
Operador de Patrol	
Operador de Escavadeira	
Operador de Pá carregadeira	
Motorista de caçamba	
Pintor	
Serralheiro	
Hh DO DIA	

CONSIDERAÇÕES

RESUMO DO EFETIVO	
EFETIVO DO DIA	
JORNADA DE TRABALHO	
Hh DO DIA	
Hh ACUMULADO	

OBSERVAÇÕES

EFETIVO EQUIPAMENTOS	
TIPO	QTDE.
Veículo Leve	
Caminhão Munck	
Caminhão Toco	
Escavadeira	
Pá carregadeira	
Caçamba	
Patrol	
PC 200	
Placa Vibratória	

GERENTE DE OBRA:	FISCALIZAÇÃO:
Data: 01/10/2024 á 31/10/2024	Data: 01/10/2024 á 31/10/2024

Antonio Soares Cordeiro Neto
Engenheiro Civil
CREA: 051888554-2

Franklin de L. Sena
Engenheiro Ci
CREA [illegible]

Visto
CONTROLADORIA GERAL DO MUNICÍPIO
SANTALUZ BAHIA

RELATÓRIO DIÁRIO DE OBRA

CLIENTE: PREFEITURA MUNICIPAL DE SANTALUZ

OBJETO: CONTRATAÇÃO DE EMPRESA DE ENGENHARIA PARA EXECUÇÃO DE OBRA NA REFORMA DE POSTOS DE SAÚDE DO MUNICIPIO DE SANTALUZ/BAHIA - POSTO MIRANDA.

CONTRATO N° 245/2022 | RDC: 006 | RDO: 392 á 421

Condições Climáticas: Manhã: (1) Tarde: (1) Noite: ( )

SIMBOLOGIA: 1- Tempo Bom 2 - Chuva c/ cond. Trab. 3- Chuva s/ cond. Trab.

Data							
		X					
S	T	Q	Q	S	S	D	

EFETIVO PESSOAL

CATEGORIA	QTDE
MÃO DE OBRA INDIRETA	
Gerente de Obra	
Engenheiro	1
Tec. de Segurança	
Aux Adm	
Mestre de obra	
Encarregado geral	1
Hh DO DIA	

SERVIÇOS EXECUTADOS / OCORRÊNCIAS

SEM SERVIÇOS

MÃO DE OBRA DIRETA	
Topografo	
Auxiliar de topografia	
Pedreiro	2
Ajudante Geral	2
Calceteiro	
Carpinteiro	
Operador de Motoserra	
Motorista	
Montador	
Montador/Eletricista	
Eletricista	
Operador de Patrol	
Operador de Escavadeira	
Operador de Pá carregadeira	
Motorista de caçamba	
Pintor	
Serralheiro	
Hh DO DIA	

CONSIDERAÇÕES

RESUMO DO EFETIVO	
EFETIVO DO DIA	
JORNADA DE TRABALHO	
Hh DO DIA	
Hh ACUMULADO	

OBSERVAÇÕES

EFETIVO EQUIPAMENTOS	
TIPO	QTDE.
Veículo Leve	
Caminhão Munck	
Caminhão Toco	
Escavadeira	
Pá carregadeira	
Caçamba	
Patrol	
PC 200	
Placa Vibratória	

GERENTE DE OBRA:

Data: 01/11/2024 á 30/11/2024

FISCALIZAÇÃO:

Data: 01/11/2024 á 30/11/2024

Antonio Soares Cordeiro Neto
Engenheiro Civil
CREA - 051888554-2

Franklin de Souza

Visto

	RELATÓRIO DIÁRIO DE OBRA					Data	X		
							S T Q Q S S D		
	CLIENTE: PREFEITURA MUNICIPAL DE SANTALUZ								
	OBJETO:	CONTRATAÇÃO DE EMPRESA DE ENGENHARIA PARA EXECUÇÃO DE OBRA NA REFORMA DE POSTOS DE SAÚDE DO MUNICIPIO DE SANTALUZ/BAHIA - POSTO MIRANDA.				EFETIVO PESSOAL			
	CONTRATO N° 245/2022	RDC: 006		RDO:	422 á 452	CATEGORIA	QTDE		
Condições Climáticas:	Manhã: (1)	Tarde: (1)		Noite:	)	MÃO DE OBRA INDIRETA			
SIMBOLOGIA	1- Tempo Bom 2 - Chuva c/ cond. Trab. 3- Chuva s/ cond. Trab.					Gerente de Obra			
SERVIÇOS EXECUTADOS / OCORRÊNCIAS						Engenheiro	1		

SEM SERVIÇOS

CATEGORIA	QTDE
MÃO DE OBRA INDIRETA	
Gerente de Obra	
Engenheiro	1
Tec. de Segurança	
Aux Adm	
Mestre de obra	
Encarregado geral	1
Hh DO DIA	
MÃO DE OBRA DIRETA	
Topografo	
Auxiliar de topografia	
Pedreiro	2
Ajudante Geral	2
Calceteiro	
Carpinteiro	
Operador de Motoserra	
Motorista	
Montador	
Montador/Eletricista	
Eletricista	
Operador de Patrol	
Operador de Escavadeira	
Operador de Pá carregadeira	
Motorista de caçamba	
Pintor	
Serralheiro	
Hh DO DIA	

CONSIDERAÇÕES

RESUMO DO EFETIVO	
EFETIVO DO DIA	
JORNADA DE TRABALHO	
Hh DO DIA	
Hh ACUMULADO	

OBSERVAÇÕES

EFETIVO EQUIPAMENTOS	
TIPO	QTDE.
Veículo Leve	
Caminhão Munck	
Caminhão Toco	
Escavadeira	
Pá carregadeira	
Caçamba	
Patrol	
PC 200	
Placa Vibratória	

GERENTE DE OBRA:	FISCALIZAÇÃO:
Data: 01/12/2024 á 31/12/2024	Data: 01/12/2024 á 31/12/2024

Antonio Soares Cordeiro Neto
Engenheiro Civil
CREA - 051888554-2

Franklin de J. Serra

Visto
CONTROLADORIA GERAL DO MUNICIPIO
SANTALUZ BAHIA

	RELATÓRIO DIÁRIO DE OBRA				Data				X			
						S	T	Q	Q	S	S	D
	CLIENTE: PREFEITURA MUNICIPAL DE SANTALUZ											
	OBJETO: CONTRATAÇÃO DE EMPRESA DE ENGENHARIA PARA EXECUÇÃO DE OBRA NA REFORMA DE POSTOS DE SAÚDE DO MUNICIPIO DE SANTALUZ/BAHIA - POSTO MIRANDA.				EFETIVO PESSOAL							
	CONTRATO N° 245/2022	RDC: 006	RDO:	453 á 483	CATEGORIA			QTDE				
Condições Climáticas:	Manhã: (1)	Tarde: (1)	Noite:	)	MÃO DE OBRA INDIRETA							
SIMBOLOGIA	1- Tempo Bom 2 - Chuva c/ cond. Trab. 3- Chuva s/ cond. Trab.											

SERVIÇOS EXECUTADOS / OCORRÊNCIAS

SEM SERVIÇOS

CATEGORIA	QTDE
MÃO DE OBRA INDIRETA	
Gerente de Obra	
Engenheiro	1
Tec. de Segurança	
Aux Adm	
Mestre de obra	
Encarregado geral	1
Hh DO DIA	
MÃO DE OBRA DIRETA	
Topografo	
Auxiliar de topografia	
Pedreiro	2
Ajudante Geral	2
Calceteiro	
Carpinteiro	
Operador de Motoserra	
Motorista	
Montador	
Montador/Eletricista	
Eletricista	
Operador de Patrol	
Operador de Escavadeira	
Operador de Pá carregadeira	
Motorista de caçamba	
Pintor	
Serralheiro	
Hh DO DIA	

CONSIDERAÇÕES

RESUMO DO EFETIVO	
EFETIVO DO DIA	
JORNADA DE TRABALHO	
Hh DO DIA	
Hh ACUMULADO	

OBSERVAÇÕES

EFETIVO EQUIPAMENTOS	
TIPO	QTDE.
Veículo Leve	
Caminhão Munck	
Caminhão Toco	
Escavadeira	
Pá carregadeira	
Caçamba	
Patrol	
PC 200	
Placa Vibratória	

GERENTE DE OBRA:	FISCALIZAÇÃO:
Data: 01/01/2025 á 31/01/2025	Data: 01/01/2025 á 31/01/2025

Antonio Soares Cordeiro Neto
Engenheiro Civil
CREA - 051888554-2

Franklin de [illegible]
Engenheiro [illegible]
[illegible]

CONTROLADORIA GERAL DO MUNICÍPIO
Visto
SANTALUZ BAHIA

	RELATÓRIO DIÁRIO DE OBRA				Data				X		
					S	T	Q	Q	S	S	D
	CLIENTE: PREFEITURA MUNICIPAL DE SANTALUZ										
	OBJETO: CONTRATAÇÃO DE EMPRESA DE ENGENHARIA PARA EXECUÇÃO DE OBRA NA REFORMA DE POSTOS DE SAÚDE DO MUNICIPIO DE SANTALUZ/BAHIA - POSTO MIRANDA.				EFETIVO PESSOAL						
	CONTRATO N° 245/2022	RDC: 006	RDO:	484 á 511	CATEGORIA			QTDE			
Condições Climáticas:	Manhã: (1)	Tarde: (1)	Noite:	)	MÃO DE OBRA INDIRETA						
SIMBOLOGIA	1- Tempo Bom 2 - Chuva c/ cond. Trab. 3- Chuva s/ cond. Trab.										

SERVIÇOS EXECUTADOS / OCORRÊNCIAS

SEM SERVIÇOS

CATEGORIA	QTDE
MÃO DE OBRA INDIRETA	
Gerente de Obra	
Engenheiro	
Tec. de Segurança	
Aux Adm	
Mestre de obra	
Encarregado geral	
Hh DO DIA	
MÃO DE OBRA DIRETA	
Topografo	
Auxiliar de topografia	
Pedreiro	
Ajudante Geral	
Calceteiro	
Carpinteiro	
Operador de Motoserra	
Motorista	
Montador	
Montador/Eletricista	
Eletricista	
Operador de Patrol	
Operador de Escavadeira	
Operador de Pá carregadeira	
Motorista de caçamba	
Pintor	
Serralheiro	
Hh DO DIA	

CONSIDERAÇÕES

RESUMO DO EFETIVO	
EFETIVO DO DIA	
JORNADA DE TRABALHO	
Hh DO DIA	
Hh ACUMULADO	

OBSERVAÇÕES

EFETIVO EQUIPAMENTOS	
TIPO	QTDE.
Veículo Leve	
Caminhão Munck	
Caminhão Toco	
Escavadeira	
Pá carregadeira	
Caçamba	
Patrol	
PC 200	
Placa Vibratória	

GERENTE DE OBRA:	FISCALIZAÇÃO:
Data: 01/02/2025 á 28/02/2025	Data: 01/02/2025 á 28/02/2025

Antonio Soares Cordeiro Neto
Engenheiro Civil
CREA+ 051888554-2

Franklin de J. Sou...
Engenheiro Ci...

Visto

	RELATÓRIO DIÁRIO DE OBRA	Data							x	
			S	T	Q	Q	S	S	D	
	CLIENTE: PREFEITURA MUNICIPAL DE SANTALUZ									
	OBJETO: CONTRATAÇÃO DE EMPRESA DE ENGENHARIA PARA EXECUÇÃO DE OBRA NA REFORMA DE POSTOS DE SAÚDE DO MUNICIPIO DE SANTALUZ/BAHIA - POSTO MIRANDA.	EFETIVO PESSOAL								
	CONTRATO N° 245/2022 — RDC: 006 — RDO: 512 á 542									
Condições Climáticas:	Manhã: (1) Tarde: (1) Noite:)									
SIMBOLOGIA	1- Tempo Bom 2 - Chuva c/ cond. Trab. 3- Chuva s/ cond. Trab.									

SERVIÇOS EXECUTADOS / OCORRÊNCIAS

SEM SERVIÇO

CATEGORIA	QTDE
MÃO DE OBRA INDIRETA	
Gerente de Obra	
Engenheiro	
Tec. de Segurança	
Aux Adm	
Mestre de obra	
Encarregado geral	
Hh DO DIA	
MÃO DE OBRA DIRETA	
Topografo	
Auxiliar de topografia	
Pedreiro	
Ajudante Geral	
Calceteiro	
Carpinteiro	
Operador de Motoserra	
Motorista	
Montador	
Montador/Eletricista	
Eletricista	
Operador de Patrol	
Operador de Escavadeira	
Operador de Pá carregadeira	
Motorista de caçamba	
Pintor	
Serralheiro	
Hh DO DIA	

CONSIDERAÇÕES

RESUMO DO EFETIVO	
EFETIVO DO DIA	
JORNADA DE TRABALHO	
Hh DO DIA	
Hh ACUMULADO	

OBSERVAÇÕES

EFETIVO EQUIPAMENTOS	
TIPO	QTDE.
Veículo Leve	
Caminhão Munck	
Caminhão Toco	
Escavadeira	
Pá carregadeira	
Caçamba	
Patrol	
PC 200	
Placa Vibratória	

GERENTE DE OBRA:	FISCALIZAÇÃO:
Data: 01/03/2025 á 31/03/2025	Data: 01/03/2025 á 31/03/2025

Antonio Soares Cordeiro Neto
Engenheiro Civil
CREA - 051888554-2

Franklin de [illegible]

Controladoria Geral do Município Santaluz Bahia — Visto

RELATÓRIO DIÁRIO DE OBRA		Data	X
			S T Q Q S S D
CLIENTE: PREFEITURA MUNICIPAL DE SANTALUZ			
OBJETO: CONTRATAÇÃO DE EMPRESA DE ENGENHARIA PARA EXECUÇÃO DE OBRA NA REFORMA DE POSTOS DE SAÚDE DO MUNICIPIO DE SANTALUZ/BAHIA - MIRANDA,		EFETIVO PESSOAL	
CONTRATO N° 245/2022	RDC: 006	RDO: 548	
Condições Climáticas: Manhã: (1)	Tarde: (1)	Noite:)	
SIMBOLOGIA	1- Tempo Bom 2 - Chuva c/ cond. Trab. 3- Chuva s/ cond. Trab.		
SERVIÇOS EXECUTADOS / OCORRÊNCIAS			

APLICAÇÃO E LIXAMENTO DE MASSA LÁTEX EM PAREDES, UMA DEMÃO. AF_06/2014

CATEGORIA	QTDE
MÃO DE OBRA INDIRETA	
Gerente de Obra	
Engenheiro	1
Tec. de Segurança	
Aux Adm	
Mestre de obra	
Encarregado geral	1
Hh DO DIA	

MÃO DE OBRA DIRETA	
Topografo	
Auxiliar de topografia	
Pedreiro	2
Ajudante Geral	2
Calceteiro	
Carpinteiro	
Operador de Motoserra	
Motorista	
Montador	
Montador/Eletricista	
Eletricista	
Operador de Patrol	
Operador de Escavadeira	
Operador de Pá carregadeira	
Motorista de caçamba	
Pintor	
Serralheiro	
Hh DO DIA	

CONSIDERAÇÕES

RESUMO DO EFETIVO	
EFETIVO DO DIA	
JORNADA DE TRABALHO	
Hh DO DIA	
Hh ACUMULADO	

OBSERVAÇÕES

EFETIVO EQUIPAMENTOS	
TIPO	QTDE.
Veículo Leve	
Caminhão Munck	
Caminhão Toco	
Escavadeira	
Pá carregadeira	
Caçamba	
Patrol	
PC 200	
Placa Vibratória	

GERENTE DE OBRA:	FISCALIZAÇÃO:
Data: 01/04/2025	Data: 01/04/2025

Antonio Soares Cordeiro Neto
Engenheiro Civil
CREA - 051888554-2

Franklin de J. Sena
Engenheiro

CONTROLADORIA GERAL DO MUNICIPIO
Visto
SANTALUZ BAHIA

RELATÓRIO DIÁRIO DE OBRA

Data: S T Q Q S S D — X

CLIENTE: PREFEITURA MUNICIPAL DE SANTALUZ

OBJETO: CONTRATAÇÃO DE EMPRESA DE ENGENHARIA PARA EXECUÇÃO DE OBRA NA REFORMA DE POSTOS DE SAÚDE DO MUNICIPIO DE SANTALUZ/BAHIA - MIRANDA,

CONTRATO N° 245/2022 | RDC: 006 | RDO: 549

Condições Climáticas: Manhã: (1) Tarde: (1) Noite: ( )

SIMBOLOGIA: 1- Tempo Bom 2 - Chuva c/ cond. Trab. 3- Chuva s/ cond. Trab.

SERVIÇOS EXECUTADOS / OCORRÊNCIAS

APLICAÇÃO E LIXAMENTO DE MASSA LÁTEX EM PAREDES, UMA DEMÃO. AF_06/2014

EFETIVO PESSOAL

CATEGORIA	QTDE
MÃO DE OBRA INDIRETA	
Gerente de Obra	
Engenheiro	1
Tec. de Segurança	
Aux Adm	
Mestre de obra	
Encarregado geral	1
Hh DO DIA	

MÃO DE OBRA DIRETA	
Topografo	
Auxiliar de topografia	
Pedreiro	2
Ajudante Geral	2
Calceteiro	
Carpinteiro	
Operador de Motoserra	
Motorista	
Montador	
Montador/Eletricista	
Eletricista	
Operador de Patrol	
Operador de Escavadeira	
Operador de Pá carregadeira	
Motorista de caçamba	
Pintor	
Serralheiro	
Hh DO DIA	

CONSIDERAÇÕES

RESUMO DO EFETIVO	
EFETIVO DO DIA	
JORNADA DE TRABALHO	
Hh DO DIA	
Hh ACUMULADO	

OBSERVAÇÕES

EFETIVO EQUIPAMENTOS	
TIPO	QTDE.
Veículo Leve	
Caminhão Munck	
Caminhão Toco	
Escavadeira	
Pá carregadeira	
Caçamba	
Patrol	
PC 200	
Placa Vibratória	

GERENTE DE OBRA:

Data: 02/04/2025

FISCALIZAÇÃO:

Data: 02/04/2025

Antonio Soares Cordeiro Neto
Engenheiro Civil
CREA - 051888554-2

Franklin de Lima
Engenheiro

CONTROLADORIA GERAL DO MUNICIPIO
Visto
SANTALUZ BAHIA

RELATÓRIO DIÁRIO DE OBRA

CLIENTE: PREFEITURA MUNICIPAL DE SANTALUZ

OBJETO: CONTRATAÇÃO DE EMPRESA DE ENGENHARIA PARA EXECUÇÃO DE OBRA NA REFORMA DE POSTOS DE SAÚDE DO MUNICIPIO DE SANTALUZ/BAHIA - MIRANDA,

CONTRATO N° 245/2022 | RDC: 006 | RDO: 550

Condições Climáticas: Manhã: (1) Tarde: (1) Noite: ( )

SIMBOLOGIA: 1- Tempo Bom 2 - Chuva c/ cond. Trab. 3- Chuva s/ cond. Trab.

Data	S	T	Q	Q	S	S	D
				X			

SERVIÇOS EXECUTADOS / OCORRÊNCIAS

APLICAÇÃO MANUAL DE PINTURA COM TINTA LÁTEX ACRÍLICA EM PAREDES, DUAS DEMÃOS. AF_06/2014

CONSIDERAÇÕES

OBSERVAÇÕES

EFETIVO PESSOAL	
CATEGORIA	QTDE
MÃO DE OBRA INDIRETA	
Gerente de Obra	
Engenheiro	1
Tec. de Segurança	
Aux Adm	
Mestre de obra	
Encarregado geral	1
Hh DO DIA	

MÃO DE OBRA DIRETA	
Topografo	
Auxiliar de topografia	
Pedreiro	2
Ajudante Geral	2
Calceteiro	
Carpinteiro	
Operador de Motoserra	
Motorista	
Montador	
Montador/Eletricista	
Eletricista	
Operador de Patrol	
Operador de Escavadeira	
Operador de Pá carregadeira	
Motorista de caçamba	
Pintor	
Serralheiro	
Hh DO DIA	

RESUMO DO EFETIVO	
EFETIVO DO DIA	
JORNADA DE TRABALHO	
Hh DO DIA	
Hh ACUMULADO	

EFETIVO EQUIPAMENTOS	
TIPO	QTDE.
Veículo Leve	
Caminhão Munck	
Caminhão Toco	
Escavadeira	
Pá carregadeira	
Caçamba	
Patrol	
PC 200	
Placa Vibratória	

GERENTE DE OBRA:

Data: 03/04/2025

FISCALIZAÇÃO:

Data: 03/04/2025

Antonio Soares Cordeiro Neto
Engenheiro Civil
CREA-051888554-2

Franklin de J. Sena
Engenheiro

Visto
PREFEITURA MUNICIPAL DE SANTALUZ BAHIA

	RELATÓRIO DIÁRIO DE OBRA				Data: S T Q Q S (X) S D
	CLIENTE: PREFEITURA MUNICIPAL DE SANTALUZ				
	OBJETO: CONTRATAÇÃO DE EMPRESA DE ENGENHARIA PARA EXECUÇÃO DE OBRA NA REFORMA DE POSTOS DE SAÚDE DO MUNICIPIO DE SANTALUZ/BAHIA - MIRANDA,				EFETIVO PESSOAL
	CONTRATO N° 245/2022	RDC: 006	RDO: 551		CATEGORIA / QTDE
Condições Climáticas:	Manhã: (1)	Tarde: (1)	Noite:)		
SIMBOLOGIA	1- Tempo Bom 2 - Chuva c/ cond. Trab. 3- Chuva s/ cond. Trab.				

SERVIÇOS EXECUTADOS / OCORRÊNCIAS

APLICAÇÃO MANUAL DE PINTURA COM TINTA LÁTEX ACRÍLICA EM PAREDES, DUAS DEMÃOS. AF_06/2014

CATEGORIA	QTDE
MÃO DE OBRA INDIRETA	
Gerente de Obra	
Engenheiro	
Tec. de Segurança	
Aux Adm	
Mestre de obra	
Encarregado geral	
Hh DO DIA	
MÃO DE OBRA DIRETA	
Topografo	
Auxiliar de topografia	
Pedreiro	
Ajudante Geral	
Calceteiro	
Carpinteiro	
Operador de Motoserra	
Motorista	
Montador	
Montador/Eletricista	
Eletricista	
Operador de Patrol	
Operador de Escavadeira	
Operador de Pá carregadeira	
Motorista de caçamba	
Pintor	
Serralheiro	
Hh DO DIA	

CONSIDERAÇÕES

RESUMO DO EFETIVO	
EFETIVO DO DIA	
JORNADA DE TRABALHO	
Hh DO DIA	
Hh ACUMULADO	

OBSERVAÇÕES

EFETIVO EQUIPAMENTOS	
TIPO	QTDE.
Veículo Leve	
Caminhão Munck	
Caminhão Toco	
Escavadeira	
Pá carregadeira	
Caçamba	
Patrol	
PC 200	
Placa Vibratória	

GERENTE DE OBRA:	FISCALIZAÇÃO:
Data: 04/04/2025	Data: 04/04/2025

Antonio Soares Cordeiro Neto
Engenheiro Civil
CREA - 051888554-2

Franklin de J. [illegible]
Engenheiro

CONTROLADORIA GERAL DO MUNICÍPIO
Visto
SANTALUZ BAHIA

RELATÓRIO DIÁRIO DE OBRA		Data						X	
			S	T	Q	Q	S	S	D
CLIENTE: PREFEITURA MUNICIPAL DE SANTALUZ									
OBJETO: CONTRATAÇÃO DE EMPRESA DE ENGENHARIA PARA EXECUÇÃO DE OBRA NA REFORMA DE POSTOS DE SAÚDE DO MUNICIPIO DE SANTALUZ/BAHIA - MIRANDA,		EFETIVO PESSOAL							
CONTRATO N° 245/2022 RDC: 006	RDO: 552	CATEGORIA				QTDE			
Condições Climáticas: Manhã: (1) Tarde: (1)	Noite: ( )	MÃO DE OBRA INDIRETA							
SIMBOLOGIA 1- Tempo Bom 2 - Chuva c/ cond. Trab. 3- Chuva s/ cond. Trab.									

SERVIÇOS EXECUTADOS / OCORRÊNCIAS	CATEGORIA	QTDE
SEM SERVIÇO	Gerente de Obra	
	Engenheiro	
	Tec. de Segurança	
	Aux Adm	
	Mestre de obra	
	Encarregado geral	
	Hh DO DIA	
	MÃO DE OBRA DIRETA	
	Topografo	
	Auxiliar de topografia	
	Pedreiro	
	Ajudante Geral	
	Calceteiro	
	Carpinteiro	
	Operador de Motoserra	
	Motorista	
	Montador	
	Montador/Eletricista	
	Eletricista	
	Operador de Patrol	
	Operador de Escavadeira	
	Operador de Pá carregadeira	
	Motorista de caçamba	
	Pintor	
	Serralheiro	
	Hh DO DIA	

CONSIDERAÇÕES	RESUMO DO EFETIVO	
	EFETIVO DO DIA	
	JORNADA DE TRABALHO	
	Hh DO DIA	
	Hh ACUMULADO	

OBSERVAÇÕES	EFETIVO EQUIPAMENTOS	
	TIPO	QTDE.
	Veículo Leve	
	Caminhão Munck	
	Caminhão Toco	
	Escavadeira	
	Pá carregadeira	
	Caçamba	
	Patrol	
	PC 200	
	Placa Vibratória	

GERENTE DE OBRA:	FISCALIZAÇÃO:
Data: 05/04/2025	Data: 05/04/2025

Antonio Soares Cordeiro Neto
Engenheiro Civil
CREA - 051888554-2

Franklin de [illegible]
Engenheiro Ci[illegible]

CONTROLADORIA GERAL DO MUNICIPIO
Visto
SANTALUZ BAHIA

RELATÓRIO DIÁRIO DE OBRA				Data				X
				S T Q Q S S D				
CLIENTE: PREFEITURA MUNICIPAL DE SANTALUZ								
CONTRATAÇÃO DE EMPRESA DE ENGENHARIA PARA EXECUÇÃO DE OBRA NA REFORMA DE POSTOS DE SAÚDE DO MUNICIPIO DE SANTALUZ/BAHIA - MIRANDA,				EFETIVO PESSOAL				
CONTRATO N° 245/2022	RDC: 006	RDO:	553	CATEGORIA	QTDE			
Condições Climáticas: Manhã: (1)	Tarde: (1)	Noite:	)	MÃO DE OBRA INDIRETA				
SIMBOLOGIA	1- Tempo Bom 2 - Chuva c/ cond. Trab. 3- Chuva s/ cond. Trab.			Gerente de Obra				
SERVIÇOS EXECUTADOS / OCORRÊNCIAS				Engenheiro	1			

SEM SERVIÇO

CATEGORIA	QTDE
MÃO DE OBRA INDIRETA	
Gerente de Obra	
Engenheiro	1
Tec. de Segurança	
Aux Adm	
Mestre de obra	
Encarregado geral	1
Hh DO DIA	
MÃO DE OBRA DIRETA	
Topografo	
Auxiliar de topografia	
Pedreiro	2
Ajudante Geral	2
Calceteiro	
Carpinteiro	
Operador de Motoserra	
Motorista	
Montador	
Montador/Eletricista	
Eletricista	
Operador de Patrol	
Operador de Escavadeira	
Operador de Pá carregadeira	
Motorista de caçamba	
Pintor	
Serralheiro	
Hh DO DIA	

CONSIDERAÇÕES

RESUMO DO EFETIVO	
EFETIVO DO DIA	
JORNADA DE TRABALHO	
Hh DO DIA	
Hh ACUMULADO	

OBSERVAÇÕES

EFETIVO EQUIPAMENTOS	
TIPO	QTDE.
Veículo Leve	
Caminhão Munck	
Caminhão Toco	
Escavadeira	
Pá carregadeira	
Caçamba	
Patrol	
PC 200	
Placa Vibratória	

GERENTE DE OBRA:	FISCALIZAÇÃO:
Data: 06/04/2025	Data: 06/04/2025

Antonio Soares Cordeiro Neto
Engenheiro Civil
CREA - 051888554-2

Franklin de L. Sena
Engenheiro Civil

Visto
PROCURADORIA GERAL DO MUNICÍPIO
SANTALUZ BAHIA

	RELATÓRIO DIÁRIO DE OBRA		Data X / S T Q Q S S D
	CLIENTE: PREFEITURA MUNICIPAL DE SANTALUZ		
	OBJETO: CONTRATAÇÃO DE EMPRESA DE ENGENHARIA PARA EXECUÇÃO DE OBRA NA REFORMA DE POSTOS DE SAÚDE DO MUNICIPIO DE SANTALUZ/BAHIA - MIRANDA,		EFETIVO PESSOAL
	CONTRATO N° 245/2022	RDC: 006 · RDO: 554	CATEGORIA · QTDE
Condições Climáticas:	Manhã: (1)	Tarde: (1) · Noite: ( )	MÃO DE OBRA INDIRETA
SIMBOLOGIA	1- Tempo Bom 2 - Chuva c/ cond. Trab. 3- Chuva s/ cond. Trab.		
	SERVIÇOS EXECUTADOS / OCORRÊNCIAS		

APLICAÇÃO MANUAL DE PINTURA COM TINTA LÁTEX ACRÍLICA EM PAREDES, DUAS DEMÃOS. AF_06/2014

CATEGORIA	QTDE
MÃO DE OBRA INDIRETA	
Gerente de Obra	
Engenheiro	1
Tec. de Segurança	
Aux Adm	
Mestre de obra	
Encarregado geral	1
Hh DO DIA	
MÃO DE OBRA DIRETA	
Topografo	
Auxiliar de topografia	
Pedreiro	2
Ajudante Geral	2
Calceteiro	
Carpinteiro	
Operador de Motoserra	
Motorista	
Montador	
Montador/Eletricista	
Eletricista	
Operador de Patrol	
Operador de Escavadeira	
Operador de Pá carregadeira	
Motorista de caçamba	
Pintor	
Serralheiro	
Hh DO DIA	

CONSIDERAÇÕES

RESUMO DO EFETIVO	
EFETIVO DO DIA	
JORNADA DE TRABALHO	
Hh DO DIA	
Hh ACUMULADO	

OBSERVAÇÕES

EFETIVO EQUIPAMENTOS	
TIPO	QTDE.
Veículo Leve	
Caminhão Munck	
Caminhão Toco	
Escavadeira	
Pá carregadeira	
Caçamba	
Patrol	
PC 200	
Placa Vibratória	

GERENTE DE OBRA:	FISCALIZAÇÃO:
Data: 07/04/2025	Data: 07/04/2025

Antonio Soares Cordeiro Neto
Engenheiro Civil
CREA - 051888554-2

Franklin de J. Sena
Engenheiro

Visto
SANTALUZ BAHIA

RELATÓRIO DIÁRIO DE OBRA		Data	X
			S T Q Q S S D
CLIENTE: PREFEITURA MUNICIPAL DE SANTALUZ			
OBJETO: CONTRATAÇÃO DE EMPRESA DE ENGENHARIA PARA EXECUÇÃO DE OBRA NA REFORMA DE POSTOS DE SAÚDE DO MUNICIPIO DE SANTALUZ/BAHIA - MIRANDA,		EFETIVO PESSOAL	
CONTRATO N° 245/2022	RDC: 006	RDO: 555	
Condições Climáticas: Manhã: (1)	Tarde: (1)	Noite:)	
SIMBOLOGIA	1- Tempo Bom 2 - Chuva c/ cond. Trab. 3- Chuva s/ cond. Trab.		

SERVIÇOS EXECUTADOS / OCORRÊNCIAS

APLICAÇÃO MANUAL DE PINTURA COM TINTA LÁTEX ACRÍLICA EM PAREDES, DUAS DEMÃOS. AF_06/2014

CATEGORIA	QTDE
MÃO DE OBRA INDIRETA	
Gerente de Obra	
Engenheiro	1
Tec. de Segurança	
Aux Adm	
Mestre de obra	
Encarregado geral	1
Hh DO DIA	
MÃO DE OBRA DIRETA	
Topografo	
Auxiliar de topografia	
Pedreiro	2
Ajudante Geral	2
Calceteiro	
Carpinteiro	
Operador de Motoserra	
Motorista	
Montador	
Montador/Eletricista	
Eletricista	
Operador de Patrol	
Operador de Escavadeira	
Operador de Pá carregadeira	
Motorista de caçamba	
Pintor	
Serralheiro	
Hh DO DIA	

CONSIDERAÇÕES

RESUMO DO EFETIVO	
EFETIVO DO DIA	
JORNADA DE TRABALHO	
Hh DO DIA	
Hh ACUMULADO	

OBSERVAÇÕES

EFETIVO EQUIPAMENTOS	
TIPO	QTDE.
Veículo Leve	
Caminhão Munck	
Caminhão Toco	
Escavadeira	
Pá carregadeira	
Caçamba	
Patrol	
PC 200	
Placa Vibratória	

GERENTE DE OBRA:	FISCALIZAÇÃO:
Data: 08/04/2025	Data: 08/04/2025

Antonio Soares Cordeiro Neto
Engenheiro Civil
CREA - 051888554-2

Franklin de J. Sena

CONTROLADORIA GERAL DO MUNICÍPIO
Visto
SANTALUZ BAHIA

	RELATÓRIO DIÁRIO DE OBRA				Data: X (S T Q Q S S D)
	CLIENTE: PREFEITURA MUNICIPAL DE SANTALUZ				
	OBJETO:	CONTRATAÇÃO DE EMPRESA DE ENGENHARIA PARA EXECUÇÃO DE OBRA NA REFORMA DE POSTOS DE SAÚDE DO MUNICIPIO DE SANTALUZ/BAHIA - MIRANDA.			EFETIVO PESSOAL
	CONTRATO N° 245/2022	RDC: 006	RDO:	556	CATEGORIA / QTDE
Condições Climáticas:	Manhã: (1)	Tarde: (1)	Noite: ( )		MÃO DE OBRA INDIRETA
SIMBOLOGIA	1- Tempo Bom 2 - Chuva c/ cond. Trab. 3- Chuva s/ cond. Trab.				Gerente de Obra
	SERVIÇOS EXECUTADOS / OCORRÊNCIAS				Engenheiro: 1
					Tec. de Segurança
					Aux Adm
					Mestre de obra
					Encarregado geral: 1
					Hh DO DIA
					MÃO DE OBRA DIRETA
					Topografo
					Auxiliar de topografia
					Pedreiro: 2
					Ajudante Geral: 2
					Calceteiro
					Carpinteiro
					Operador de Motoserra
					Motorista
					Montador
					Montador/Eletricista
					Eletricista
					Operador de Patrol
					Operador de Escavadeira
					Operador de Pá carregadeira
					Motorista de caçamba
					Pintor
					Serralheiro
					Hh DO DIA
CONSIDERAÇÕES					RESUMO DO EFETIVO
					EFETIVO DO DIA
					JORNADA DE TRABALHO
					Hh DO DIA
					Hh ACUMULADO
OBSERVAÇÕES					EFETIVO EQUIPAMENTOS
					TIPO / QTDE.
					Veículo Leve
					Caminhão Munck
					Caminhão Toco
					Escavadeira
					Pá carregadeira
					Caçamba
					Patrol
					PC 200
					Placa Vibratória
GERENTE DE OBRA:		FISCALIZAÇÃO:			
Data: 09/04/2025		Data: 09/04/2025			

JANELA DE ALUMÍNIO DE CORRER COM 2 FOLHAS PARA VIDROS, COM VIDROS, BATENTE, ACABAMENTO COM ACETATO OU BRILHANTE E FERRAGENS. EXCLUSIVE ALIZAR E CONTRAMARCO. FORNECIMENTO E INSTALAÇÃO. AF_12/2019

Antonio Soares Cordeiro Neto
Engenheiro Civil
CREA: 051888554-2

Franklin de J. Sena

Visto

	RELATÓRIO DIÁRIO DE OBRA			Data	S	T	Q	Q X	S	S	D
	CLIENTE: PREFEITURA MUNICIPAL DE SANTALUZ										
	OBJETO: CONTRATAÇÃO DE EMPRESA DE ENGENHARIA PARA EXECUÇÃO DE OBRA NA REFORMA DE POSTOS DE SAÚDE DO MUNICIPIO DE SANTALUZ/BAHIA - MIRANDA,			EFETIVO PESSOAL							
	CONTRATO N° 245/2022	RDC: 006	RDO: 557	CATEGORIA				QTDE			
Condições Climáticas:	Manhã: (1)	Tarde: (1)	Noite: ( )	MÃO DE OBRA INDIRETA							
SIMBOLOGIA	1- Tempo Bom 2 - Chuva c/ cond. Trab. 3- Chuva s/ cond. Trab.										

SERVIÇOS EXECUTADOS / OCORRÊNCIAS

JANELA DE ALUMÍNIO DE CORRER COM 2 FOLHAS PARA VIDROS, COM VIDROS, BATENTE, ACABAMENTO COM ACETATO OU BRILHANTE E FERRAGENS. EXCLUSIVE ALIZAR E CONTRAMARCO. FORNECIMENTO E INSTALAÇÃO. AF_12/2019

MÃO DE OBRA INDIRETA	QTDE
Gerente de Obra	
Engenheiro	1
Tec. de Segurança	
Aux Adm	
Mestre de obra	
Encarregado geral	1
Hh DO DIA	

MÃO DE OBRA DIRETA	QTDE
Topografo	
Auxiliar de topografia	
Pedreiro	2
Ajudante Geral	2
Calceteiro	
Carpinteiro	
Operador de Motoserra	
Motorista	
Montador	
Montador/Eletricista	
Eletricista	
Operador de Patrol	
Operador de Escavadeira	
Operador de Pá carregadeira	
Motorista de caçamba	
Pintor	
Serralheiro	
Hh DO DIA	

CONSIDERAÇÕES

RESUMO DO EFETIVO	
EFETIVO DO DIA	
JORNADA DE TRABALHO	
Hh DO DIA	
Hh ACUMULADO	

OBSERVAÇÕES

EFETIVO EQUIPAMENTOS	
TIPO	QTDE.
Veículo Leve	
Caminhão Munck	
Caminhão Toco	
Escavadeira	
Pá carregadeira	
Caçamba	
Patrol	
PC 200	
Placa Vibratória	

GERENTE DE OBRA:	FISCALIZAÇÃO:
Data: 10/04/2025	Data: 10/04/2025

Antonio Soares Cordeiro Neto
Engenheiro Civil
CREA+ 051888554-2

Franklin de [illegible]

CONTROLADORIA GERAL DO MUNICÍPIO
Visto
SANTALUZ BAHIA

	RELATÓRIO DIÁRIO DE OBRA				Data: S T Q Q S(X) S D
	CLIENTE: PREFEITURA MUNICIPAL DE SANTALUZ				
	OBJETO: CONTRATAÇÃO DE EMPRESA DE ENGENHARIA PARA EXECUÇÃO DE OBRA NA REFORMA DE POSTOS DE SAÚDE DO MUNICIPIO DE SANTALUZ/BAHIA - MIRANDA,				EFETIVO PESSOAL
	CONTRATO N° 245/2022	RDC: 006	RDO:	558	CATEGORIA / QTDE
Condições Climáticas:	Manhã: (1)	Tarde: (1)	Noite:)		MÃO DE OBRA INDIRETA
SIMBOLOGIA	1- Tempo Bom 2 - Chuva c/ cond. Trab. 3- Chuva s/ cond. Trab.				

SERVIÇOS EXECUTADOS / OCORRÊNCIAS

JANELA DE ALUMÍNIO TIPO MAXIM-AR, COM VIDROS, BATENTE E FERRAGENS. EXCLUSIVE ALIZAR, ACABAMENTO E CONTRAMARCO. FORNECIMENTO E INSTALAÇÃO. AF_12/2019

JOELHO 90 GRAUS, PVC, SOLDÁVEL, DN 25MM, INSTALADO EM RAMAL OU SUB-RAMAL DE ÁGUA - FORNECIMENTO E INSTALAÇÃO. AF_06/2022

CATEGORIA	QTDE
MÃO DE OBRA INDIRETA	
Gerente de Obra	
Engenheiro	
Tec. de Segurança	
Aux Adm	
Mestre de obra	
Encarregado geral	
Hh DO DIA	
MÃO DE OBRA DIRETA	
Topografo	
Auxiliar de topografia	
Pedreiro	
Ajudante Geral	
Calceteiro	
Carpinteiro	
Operador de Motoserra	
Motorista	
Montador	
Montador/Eletricista	
Eletricista	
Operador de Patrol	
Operador de Escavadeira	
Operador de Pá carregadeira	
Motorista de caçamba	
Pintor	
Serralheiro	
Hh DO DIA	

CONSIDERAÇÕES

RESUMO DO EFETIVO	
EFETIVO DO DIA	
JORNADA DE TRABALHO	
Hh DO DIA	
Hh ACUMULADO	

OBSERVAÇÕES

EFETIVO EQUIPAMENTOS	
TIPO	QTDE.
Veículo Leve	
Caminhão Munck	
Caminhão Toco	
Escavadeira	
Pá carregadeira	
Caçamba	
Patrol	
PC 200	
Placa Vibratória	

GERENTE DE OBRA:	FISCALIZAÇÃO:
Data: 11/04/2025	Data: 11/04/2025

Antonio Soares Cordeiro Neto
Engenheiro Civil
CREA - 051888554-2

...anklin de L...na

Visto
CONTROLADORIA GERAL DO MUNICÍPIO SANTALUZ BAHIA

	RELATÓRIO DIÁRIO DE OBRA				Data						X	
						S	T	Q	Q	S	S	D
	CLIENTE: PREFEITURA MUNICIPAL DE SANTALUZ				EFETIVO PESSOAL							
	OBJETO: CONTRATAÇÃO DE EMPRESA DE ENGENHARIA PARA EXECUÇÃO DE OBRA NA REFORMA DE POSTOS DE SAÚDE DO MUNICIPIO DE SANTALUZ/BAHIA - MIRANDA,											
	CONTRATO N° 245/2022	RDC: 006	RDO:	559	CATEGORIA				QTDE			
Condições Climáticas:	Manhã: (1)	Tarde: (1)	Noite:	)	MÃO DE OBRA INDIRETA							
SIMBOLOGIA	1- Tempo Bom 2 - Chuva c/ cond. Trab. 3- Chuva s/ cond. Trab.											

SERVIÇOS EXECUTADOS / OCORRÊNCIAS

SEM SERVIÇO

CATEGORIA	QTDE
MÃO DE OBRA INDIRETA	
Gerente de Obra	
Engenheiro	
Tec. de Segurança	
Aux Adm	
Mestre de obra	
Encarregado geral	
Hh DO DIA	
MÃO DE OBRA DIRETA	
Topografo	
Auxiliar de topografia	
Pedreiro	
Ajudante Geral	
Calceteiro	
Carpinteiro	
Operador de Motoserra	
Motorista	
Montador	
Montador/Eletricista	
Eletricista	
Operador de Patrol	
Operador de Escavadeira	
Operador de Pá carregadeira	
Motorista de caçamba	
Pintor	
Serralheiro	
Hh DO DIA	

CONSIDERAÇÕES

RESUMO DO EFETIVO	
EFETIVO DO DIA	
JORNADA DE TRABALHO	
Hh DO DIA	
Hh ACUMULADO	

OBSERVAÇÕES

EFETIVO EQUIPAMENTOS	
TIPO	QTDE.
Veículo Leve	
Caminhão Munck	
Caminhão Toco	
Escavadeira	
Pá carregadeira	
Caçamba	
Patrol	
PC 200	
Placa Vibratória	

GERENTE DE OBRA:	FISCALIZAÇÃO:
Data: 12/04/2025	Data: 12/04/2025

Antonio Soares Cordeiro Neto
Engenheiro Civil
CREA - 051888554-2

Franklin de ... Sena

Visto
CONTROLADORIA GERAL DO MUNICÍPIO SANTALUZ BAHIA

RELATÓRIO DIÁRIO DE OBRA		Data
		S T Q Q S S D X
CLIENTE: PREFEITURA MUNICIPAL DE SANTALUZ		
OBJETO: CONTRATAÇÃO DE EMPRESA DE ENGENHARIA PARA EXECUÇÃO DE OBRA NA REFORMA DE POSTOS DE SAÚDE DO MUNICIPIO DE SANTALUZ/BAHIA - MIRANDA,		EFETIVO PESSOAL
CONTRATO N° 245/2022	RDC: 006	RDO: 560
Condições Climáticas: Manhã: (1)	Tarde: (1)	Noite:)
SIMBOLOGIA	1- Tempo Bom 2 - Chuva c/ cond. Trab. 3- Chuva s/ cond. Trab.	

SERVIÇOS EXECUTADOS / OCORRÊNCIAS

SEM SERVIÇOS

CATEGORIA	QTDE
MÃO DE OBRA INDIRETA	
Gerente de Obra	
Engenheiro	1
Tec. de Segurança	
Aux Adm	
Mestre de obra	
Encarregado geral	1
Hh DO DIA	

MÃO DE OBRA DIRETA	
Topografo	
Auxiliar de topografia	
Pedreiro	2
Ajudante Geral	2
Calceteiro	
Carpinteiro	
Operador de Motoserra	
Motorista	
Montador	
Montador/Eletricista	
Eletricista	
Operador de Patrol	
Operador de Escavadeira	
Operador de Pá carregadeira	
Motorista de caçamba	
Pintor	
Serralheiro	
Hh DO DIA	

CONSIDERAÇÕES

RESUMO DO EFETIVO	
EFETIVO DO DIA	
JORNADA DE TRABALHO	
Hh DO DIA	
Hh ACUMULADO	

OBSERVAÇÕES

EFETIVO EQUIPAMENTOS	
TIPO	QTDE.
Veículo Leve	
Caminhão Munck	
Caminhão Toco	
Escavadeira	
Pá carregadeira	
Caçamba	
Patrol	
PC 200	
Placa Vibratória	

GERENTE DE OBRA:	FISCALIZAÇÃO:
Data: 13/04/2025	Data: 13/04/2025

Antonio Soares Cordeiro Neto
Engenheiro Civil
CREA - 051888554-2

Franklin de ... Sena
Engenheiro C...

CONTROLADORIA GERAL DO MUNICÍPIO
Visto
SANTALUZ BAHIA

	RELATÓRIO DIÁRIO DE OBRA			Data X S T Q Q S S D
	CLIENTE: PREFEITURA MUNICIPAL DE SANTALUZ			
	OBJETO: CONTRATAÇÃO DE EMPRESA DE ENGENHARIA PARA EXECUÇÃO DE OBRA NA REFORMA DE POSTOS DE SAÚDE DO MUNICIPIO DE SANTALUZ/BAHIA - MIRANDA,			EFETIVO PESSOAL
	CONTRATO N° 245/2022	RDC: 006	RDO: 561	
Condições Climáticas:	Manhã: (1)	Tarde: (1)	Noite: ( )	
SIMBOLOGIA	1- Tempo Bom 2 - Chuva c/ cond. Trab. 3- Chuva s/ cond. Trab.			

SERVIÇOS EXECUTADOS / OCORRÊNCIAS

JANELA DE ALUMÍNIO TIPO MAXIM-AR, COM VIDROS, BATENTE E FERRAGENS. EXCLUSIVE ALIZAR, ACABAMENTO E CONTRAMARCO. FORNECIMENTO E INSTALAÇÃO. AF_12/2019

Pia de cozinha com bancada em aço inox, dim 1,40x0,60, com 01 cuba, sifão cromado, válvula cromada, torneira cromada, concretada e assentada.

CATEGORIA	QTDE
MÃO DE OBRA INDIRETA	
Gerente de Obra	
Engenheiro	1
Tec. de Segurança	
Aux Adm	
Mestre de obra	
Encarregado geral	1
Hh DO DIA	
MÃO DE OBRA DIRETA	
Topografo	
Auxiliar de topografia	
Pedreiro	2
Ajudante Geral	2
Calceteiro	
Carpinteiro	
Operador de Motoserra	
Motorista	
Montador	
Montador/Eletricista	
Eletricista	
Operador de Patrol	
Operador de Escavadeira	
Operador de Pá carregadeira	
Motorista de caçamba	
Pintor	
Serralheiro	
Hh DO DIA	

CONSIDERAÇÕES

RESUMO DO EFETIVO	
EFETIVO DO DIA	
JORNADA DE TRABALHO	
Hh DO DIA	
Hh ACUMULADO	

OBSERVAÇÕES

EFETIVO EQUIPAMENTOS	
TIPO	QTDE.
Veículo Leve	
Caminhão Munck	
Caminhão Toco	
Escavadeira	
Pá carregadeira	
Caçamba	
Patrol	
PC 200	
Placa Vibratória	

GERENTE DE OBRA: Data: 14/04/2025

FISCALIZAÇÃO: Data: 14/04/2025

Antonio Soares Cordeiro Neto
Engenheiro Civil
CREA - 051888554-2

Franklin de J. Sena

Controladoria Geral do Município Santaluz Bahia — Visto

RELATÓRIO DIÁRIO DE OBRA

Data							
		X					
S	T	Q	Q	S	S	D	

CLIENTE: PREFEITURA MUNICIPAL DE SANTALUZ

OBJETO: CONTRATAÇÃO DE EMPRESA DE ENGENHARIA PARA EXECUÇÃO DE OBRA NA REFORMA DE POSTOS DE SAÚDE DO MUNICIPIO DE SANTALUZ/BAHIA - MIRANDA,

CONTRATO N° 245/2022 | RDC: 006 | RDO: 562

Condições Climáticas: Manhã: (1) Tarde: (1) Noite: ( )

SIMBOLOGIA: 1- Tempo Bom 2 - Chuva c/ cond. Trab. 3- Chuva s/ cond. Trab.

SERVIÇOS EXECUTADOS / OCORRÊNCIAS

JANELA DE ALUMÍNIO TIPO MAXIM-AR, COM VIDROS, BATENTE E FERRAGENS. EXCLUSIVE ALIZAR, ACABAMENTO E CONTRAMARCO. FORNECIMENTO E INSTALAÇÃO. AF_12/2019

CABO DE COBRE FLEXÍVEL ISOLADO, 2,5 MM², ANTI-CHAMA 450/750 V, PARA CIRCUITOS TERMINAIS - FORNECIMENTO E INSTALAÇÃO. AF_12/2015

EFETIVO PESSOAL

CATEGORIA	QTDE
MÃO DE OBRA INDIRETA	
Gerente de Obra	
Engenheiro	1
Tec. de Segurança	
Aux Adm	
Mestre de obra	
Encarregado geral	1
Hh DO DIA	

MÃO DE OBRA DIRETA	
Topografo	
Auxiliar de topografia	
Pedreiro	2
Ajudante Geral	2
Calceteiro	
Carpinteiro	
Operador de Motoserra	
Motorista	
Montador	
Montador/Eletricista	
Eletricista	
Operador de Patrol	
Operador de Escavadeira	
Operador de Pá carregadeira	
Motorista de caçamba	
Pintor	
Serralheiro	
Hh DO DIA	

CONSIDERAÇÕES

RESUMO DO EFETIVO	
EFETIVO DO DIA	
JORNADA DE TRABALHO	
Hh DO DIA	
Hh ACUMULADO	

OBSERVAÇÕES

EFETIVO EQUIPAMENTOS	
TIPO	QTDE.
Veículo Leve	
Caminhão Munck	
Caminhão Toco	
Escavadeira	
Pá carregadeira	
Caçamba	
Patrol	
PC 200	
Placa Vibratória	

GERENTE DE OBRA:

Data: 15/04/2025

FISCALIZAÇÃO:

Data: 15/04/2025

Antonio Soares Cordeiro Neto
Engenheiro Civil
CREA - 051888554-2

Franklin de Lesma

CONTADORIA GERAL DO MUNICÍPIO
Visto
SANTALUZ BAHIA

RELATÓRIO DIÁRIO DE OBRA						
CLIENTE: PREFEITURA MUNICIPAL DE SANTALUZ						
OBJETO: CONTRATAÇÃO DE EMPRESA DE ENGENHARIA PARA EXECUÇÃO DE OBRA NA REFORMA DE POSTOS DE SAÚDE DO MUNICIPIO DE SANTALUZ/BAHIA - MIRANDA,						
CONTRATO N° 245/2022	RDC: 006	RDO: 563				
Condições Climáticas:	Manhã: (1)	Tarde: (1)	Noite: ( )			
SIMBOLOGIA	1- Tempo Bom 2 - Chuva c/ cond. Trab. 3- Chuva s/ cond. Trab.					

Data			X			
S	T	Q	Q	S	S	D

SERVIÇOS EXECUTADOS / OCORRÊNCIAS

JANELA DE ALUMÍNIO TIPO MAXIM-AR, COM VIDROS, BATENTE E FERRAGENS. EXCLUSIVE ALIZAR, ACABAMENTO E CONTRAMARCO. FORNECIMENTO E INSTALAÇÃO. AF_12/2019

TOMADA BAIXA DE EMBUTIR (1 MÓDULO), 2P+T 10 A, INCLUINDO SUPORTE E PLACA - FORNECIMENTO E INSTALAÇÃO. AF_12/2015

EFETIVO PESSOAL

CATEGORIA	QTDE
MÃO DE OBRA INDIRETA	
Gerente de Obra	
Engenheiro	1
Tec. de Segurança	
Aux Adm	
Mestre de obra	
Encarregado geral	1
Hh DO DIA	

MÃO DE OBRA DIRETA	
Topografo	
Auxiliar de topografia	
Pedreiro	2
Ajudante Geral	2
Calceteiro	
Carpinteiro	
Operador de Motoserra	
Motorista	
Montador	
Montador/Eletricista	
Eletricista	
Operador de Patrol	
Operador de Escavadeira	
Operador de Pá carregadeira	
Motorista de caçamba	
Pintor	
Serralheiro	
Hh DO DIA	

CONSIDERAÇÕES

RESUMO DO EFETIVO	
EFETIVO DO DIA	
JORNADA DE TRABALHO	
Hh DO DIA	
Hh ACUMULADO	

OBSERVAÇÕES

EFETIVO EQUIPAMENTOS	
TIPO	QTDE.
Veículo Leve	
Caminhão Munck	
Caminhão Toco	
Escavadeira	
Pá carregadeira	
Caçamba	
Patrol	
PC 200	
Placa Vibratória	

GERENTE DE OBRA:	FISCALIZAÇÃO:
Data: 16/04/2025	Data: 16/04/2025

Antonio Soares Cordeiro Neto
Engenheiro Civil
CREA - 051888554-2

Franklin de
Engenheiro

CONTROLADORIA GERAL DO MUNICÍPIO
Visto
SANTALUZ BAHIA

	RELATÓRIO DIÁRIO DE OBRA				Data				X		
					S	T	Q	Q	S	S	D
	CLIENTE: PREFEITURA MUNICIPAL DE SANTALUZ										
	OBJETO: CONTRATAÇÃO DE EMPRESA DE ENGENHARIA PARA EXECUÇÃO DE OBRA NA REFORMA DE POSTOS DE SAÚDE DO MUNICIPIO DE SANTALUZ/BAHIA - MIRANDA,				EFETIVO PESSOAL						
	CONTRATO N° 245/2022	RDC: 006	RDO:	564	CATEGORIA			QTDE			
Condições Climáticas:	Manhã: (1)	Tarde: (1)	Noite:)		MÃO DE OBRA INDIRETA						
SIMBOLOGIA	1- Tempo Bom 2 - Chuva c/ cond. Trab. 3- Chuva s/ cond. Trab.										

SERVIÇOS EXECUTADOS / OCORRÊNCIAS

POTA DE ABRIR EM ALUMINIO TIPO VENEZIANA, ACABAMENTO ANODIZADO NATURAL, SEM GUARNIÇÃO

INTERRUPTOR SIMPLES (1 MÓDULO), 10A/250V, INCLUINDO SUPORTE E PLACA - FORNECIMENTO E INSTALAÇÃO. AF_12/2015

MÃO DE OBRA INDIRETA	QTDE
Gerente de Obra	
Engenheiro	1
Tec. de Segurança	
Aux Adm	
Mestre de obra	
Encarregado geral	1
Hh DO DIA	

MÃO DE OBRA DIRETA	QTDE
Topografo	
Auxiliar de topografia	
Pedreiro	2
Ajudante Geral	2
Calceteiro	
Carpinteiro	
Operador de Motoserra	
Motorista	
Montador	
Montador/Eletricista	
Eletricista	
Operador de Patrol	
Operador de Escavadeira	
Operador de Pá carregadeira	
Motorista de caçamba	
Pintor	
Serralheiro	
Hh DO DIA	

CONSIDERAÇÕES

RESUMO DO EFETIVO	
EFETIVO DO DIA	
JORNADA DE TRABALHO	
Hh DO DIA	
Hh ACUMULADO	

OBSERVAÇÕES

EFETIVO EQUIPAMENTOS	
TIPO	QTDE.
Veículo Leve	
Caminhão Munck	
Caminhão Toco	
Escavadeira	
Pá carregadeira	
Caçamba	
Patrol	
PC 200	
Placa Vibratória	

GERENTE DE OBRA:	FISCALIZAÇÃO:
Data: 17/04/2025	Data: 17/04/2025

Antonio Soares Cordeiro Neto
Engenheiro Civil
CREA: 051888554-2

Franklin de J. S...
Engenheiro Ci...
CREA: ...00893-7

Visto
CONTROLADORIA GERAL DO MUNICÍPIO SANTALUZ BAHIA

RELATÓRIO DIÁRIO DE OBRA

CLIENTE: PREFEITURA MUNICIPAL DE SANTALUZ

OBJETO: CONTRATAÇÃO DE EMPRESA DE ENGENHARIA PARA EXECUÇÃO DE OBRA NA REFORMA DE POSTOS DE SAÚDE DO MUNICIPIO DE SANTALUZ/BAHIA - MIRANDA,

CONTRATO N° 245/2022 | RDC: 006 | RDO: 565

Condições Climáticas: Manhã: (1) Tarde: (1) Noite: ( )

SIMBOLOGIA: 1- Tempo Bom 2 - Chuva c/ cond. Trab. 3- Chuva s/ cond. Trab.

Data					X		
	S	T	Q	Q	S	S	D

SERVIÇOS EXECUTADOS / OCORRÊNCIAS

POTA DE ABRIR EM ALUMINIO TIPO VENEZIANA, ACABAMENTO ANODIZADO NATURAL, SEM GUARNIÇÃO.

LÂMPADA COMPACTA DE LED, 10W, BASE E27 - FORNECIMENTO E INSTALAÇÃO.AF

INTERRUPTOR SIMPLES (1 MÓDULO), 10A/250V, INCLUINDO SUPORTE E PLACA - FORNECIMENTO E INSTALAÇÃO. AF_12/2015

EFETIVO PESSOAL

CATEGORIA	QTDE
MÃO DE OBRA INDIRETA	
Gerente de Obra	
Engenheiro	
Tec. de Segurança	
Aux Adm	
Mestre de obra	
Encarregado geral	
Hh DO DIA	
MÃO DE OBRA DIRETA	
Topografo	
Auxiliar de topografia	
Pedreiro	
Ajudante Geral	
Calceteiro	
Carpinteiro	
Operador de Motoserra	
Motorista	
Montador	
Montador/Eletricista	
Eletricista	
Operador de Patrol	
Operador de Escavadeira	
Operador de Pá carregadeira	
Motorista de caçamba	
Pintor	
Serralheiro	
Hh DO DIA	

CONSIDERAÇÕES

RESUMO DO EFETIVO	
EFETIVO DO DIA	
JORNADA DE TRABALHO	
Hh DO DIA	
Hh ACUMULADO	

OBSERVAÇÕES

EFETIVO EQUIPAMENTOS	
TIPO	QTDE.
Veículo Leve	
Caminhão Munck	
Caminhão Toco	
Escavadeira	
Pá carregadeira	
Caçamba	
Patrol	
PC 200	
Placa Vibratória	

GERENTE DE OBRA:

Data: 18/04/2025

FISCALIZAÇÃO:

Data: 18/04/2025

Antonio Soares Cordeiro Neto
Engenheiro Civil
CREA - 051888554-2

Franklin de Oliveira

CONTROLADORIA GERAL DO MUNICÍPIO
Visto
SANTALUZ BAHIA

	RELATÓRIO DIÁRIO DE OBRA			Data					X	
					S	T	Q	Q	S	S	D
	CLIENTE: PREFEITURA MUNICIPAL DE SANTALUZ									
	OBJETO: CONTRATAÇÃO DE EMPRESA DE ENGENHARIA PARA EXECUÇÃO DE OBRA NA REFORMA DE POSTOS DE SAÚDE DO MUNICIPIO DE SANTALUZ/BAHIA - MIRANDA,			EFETIVO PESSOAL						
	CONTRATO N° 245/2022	RDC: 006	RDO: 566							
Condições Climáticas:	Manhã: (1)	Tarde: (1)	Noite:)							
SIMBOLOGIA	1- Tempo Bom 2 - Chuva c/ cond. Trab. 3- Chuva s/ cond. Trab.									

SERVIÇOS EXECUTADOS / OCORRÊNCIAS	CATEGORIA	QTDE
SEM SERVIÇO	MÃO DE OBRA INDIRETA	
	Gerente de Obra	
	Engenheiro	
	Tec. de Segurança	
	Aux Adm	
	Mestre de obra	
	Encarregado geral	
	Hh DO DIA	
	MÃO DE OBRA DIRETA	
	Topografo	
	Auxiliar de topografia	
	Pedreiro	
	Ajudante Geral	
	Calceteiro	
	Carpinteiro	
	Operador de Motoserra	
	Motorista	
	Montador	
	Montador/Eletricista	
	Eletricista	
	Operador de Patrol	
	Operador de Escavadeira	
	Operador de Pá carregadeira	
	Motorista de caçamba	
	Pintor	
	Serralheiro	
	Hh DO DIA	

CONSIDERAÇÕES	RESUMO DO EFETIVO	
	EFETIVO DO DIA	
	JORNADA DE TRABALHO	
	Hh DO DIA	
	Hh ACUMULADO	

OBSERVAÇÕES	EFETIVO EQUIPAMENTOS	
	TIPO	QTDE.
	Veículo Leve	
	Caminhão Munck	
	Caminhão Toco	
	Escavadeira	
	Pá carregadeira	
	Caçamba	
	Patrol	
	PC 200	
	Placa Vibratória	

GERENTE DE OBRA:	FISCALIZAÇÃO:
Data: 19/04/2025	Data: 19/04/2025

Antonio Soares Cordeiro Neto
Engenheiro Civil
CREA+ 051888554-2

Franklin de J. S...
Engenheiro Civil
CREA ...

CONTROLADORIA GERAL DO MUNICÍPIO
Visto
SANTALUZ BAHIA

	RELATÓRIO DIÁRIO DE OBRA			Data	X						X
					S	T	Q	Q	S	S	D
	CLIENTE: PREFEITURA MUNICIPAL DE SANTALUZ										
	OBJETO: CONTRATAÇÃO DE EMPRESA DE ENGENHARIA PARA EXECUÇÃO DE OBRA NA REFORMA DE POSTOS DE SAÚDE DO MUNICIPIO DE SANTALUZ/BAHIA - MIRANDA,			EFETIVO PESSOAL							
	CONTRATO N° 245/2022	RDC: 006	RDO: 567	CATEGORIA	QTDE						
Condições Climáticas:	Manhã: (1)	Tarde: (1)	Noite:)	MÃO DE OBRA INDIRETA							
SIMBOLOGIA	1- Tempo Bom 2 - Chuva c/ cond. Trab. 3- Chuva s/ cond. Trab.			Gerente de Obra							

SERVIÇOS EXECUTADOS / OCORRÊNCIAS	CATEGORIA	QTDE
SEM SERVIÇOS	Engenheiro	1
	Tec. de Segurança	
	Aux Adm	
	Mestre de obra	
	Encarregado geral	1
	Hh DO DIA	
	MÃO DE OBRA DIRETA	
	Topografo	
	Auxiliar de topografia	
	Pedreiro	2
	Ajudante Geral	2
	Calceteiro	
	Carpinteiro	
	Operador de Motoserra	
	Motorista	
	Montador	
	Montador/Eletricista	
	Eletricista	
	Operador de Patrol	
	Operador de Escavadeira	
	Operador de Pá carregadeira	
	Motorista de caçamba	
	Pintor	1
	Serralheiro	
	Hh DO DIA	

CONSIDERAÇÕES	RESUMO DO EFETIVO	
	EFETIVO DO DIA	
	JORNADA DE TRABALHO	
	Hh DO DIA	
	Hh ACUMULADO	

OBSERVAÇÕES	EFETIVO EQUIPAMENTOS	
	TIPO	QTDE.
	Veículo Leve	
	Caminhão Munck	
	Caminhão Toco	
	Escavadeira	
	Pá carregadeira	
	Caçamba	
	Patrol	
	PC 200	
	Placa Vibratória	

GERENTE DE OBRA:	FISCALIZAÇÃO:
Data: 20/04/2025	Data: 20/04/2025

Antonio Soares Cordeiro Neto
Engenheiro Civil
CREA - 051888554-2

Franklin de J. Sena
Engenheiro
CREA 051008...

Visto
CONTROLADORIA GERAL DO MUNICÍPIO
SANTALUZ BAHIA

RELATÓRIO DIÁRIO DE OBRA		Data X — S T Q Q S S D
CLIENTE: PREFEITURA MUNICIPAL DE SANTALUZ		
OBJETO: CONTRATAÇÃO DE EMPRESA DE ENGENHARIA PARA EXECUÇÃO DE OBRA NA REFORMA DE POSTOS DE SAÚDE DO MUNICIPIO DE SANTALUZ/BAHIA - MIRANDA,		EFETIVO PESSOAL
CONTRATO N° 245/2022	RDC: 006	RDO: 568
Condições Climáticas: Manhã: (1)	Tarde: (1)	Noite:)
SIMBOLOGIA	1- Tempo Bom 2 - Chuva c/ cond. Trab. 3- Chuva s/ cond. Trab.	

SERVIÇOS EXECUTADOS / OCORRÊNCIAS

FORRO DE PVC, EM RÉGUAS DE 10 OU 20 CM, APLICADO, INCLUSIVE ESTRUTURA PARA FIXAÇÃO (PERFIS EM PVC) MARCA ARAFORROS OU SIMILAR. INSTALADO.

LÂMPADA COMPACTA DE LED, 10W, BASE E27 - FORNECIMENTO E INSTALAÇÃO.AF

CATEGORIA	QTDE
MÃO DE OBRA INDIRETA	
Gerente de Obra	
Engenheiro	1
Tec. de Segurança	
Aux Adm	
Mestre de obra	
Encarregado geral	1
Hh DO DIA	
MÃO DE OBRA DIRETA	
Topografo	
Auxiliar de topografia	
Pedreiro	2
Ajudante Geral	2
Calceteiro	
Carpinteiro	
Operador de Motoserra	
Motorista	
Montador	
Montador/Eletricista	
Eletricista	
Operador de Patrol	
Operador de Escavadeira	
Operador de Pá carregadeira	
Motorista de caçamba	
Pintor	1
Serralheiro	
Hh DO DIA	

CONSIDERAÇÕES

RESUMO DO EFETIVO	
EFETIVO DO DIA	
JORNADA DE TRABALHO	
Hh DO DIA	
Hh ACUMULADO	

OBSERVAÇÕES

EFETIVO EQUIPAMENTOS	
TIPO	QTDE.
Veículo Leve	
Caminhão Munck	
Caminhão Toco	
Escavadeira	
Pá carregadeira	
Caçamba	
Patrol	
PC 200	
Placa Vibratória	

GERENTE DE OBRA:	FISCALIZAÇÃO:
Data: 21/04/2025	Data: 21/04/2025

Antonio Soares Cordeiro Neto
Engenheiro Civil
CREA - 051888554-2

Franklin de J. Costa
Engenheiro
CREA 100884...-7

CONTROLADORIA GERAL DO MUNICÍPIO
Visto
SANTALUZ BAHIA

	RELATÓRIO DIÁRIO DE OBRA				Data		X					
						S	T	Q	Q	S	S	D
	CLIENTE: PREFEITURA MUNICIPAL DE SANTALUZ											
	OBJETO: CONTRATAÇÃO DE EMPRESA DE ENGENHARIA PARA EXECUÇÃO DE OBRA NA REFORMA DE POSTOS DE SAÚDE DO MUNICIPIO DE SANTALUZ/BAHIA - MIRANDA,				EFETIVO PESSOAL							
	CONTRATO N° 245/2022	RDC: 006	RDO:	569								
Condições Climáticas:	Manhã: (1)	Tarde: (1)	Noite:	)								
SIMBOLOGIA	1- Tempo Bom 2 - Chuva c/ cond. Trab. 3- Chuva s/ cond. Trab.											

SERVIÇOS EXECUTADOS / OCORRÊNCIAS

FORRO DE PVC, EM RÉGUAS DE 10 OU 20 CM, APLICADO, INCLUSIVE ESTRUTURA PARA FIXAÇÃO (PERFIS EM PVC) MARCA ARAFORROS OU SIMILAR. INSTALADO

CATEGORIA	QTDE
MÃO DE OBRA INDIRETA	
Gerente de Obra	
Engenheiro	1
Tec. de Segurança	
Aux Adm	
Mestre de obra	
Encarregado geral	1
Hh DO DIA	
MÃO DE OBRA DIRETA	
Topografo	
Auxiliar de topografia	
Pedreiro	2
Ajudante Geral	2
Calceteiro	
Carpinteiro	
Operador de Motoserra	
Motorista	
Montador	
Montador/Eletricista	
Eletricista	
Operador de Patrol	
Operador de Escavadeira	
Operador de Pá carregadeira	
Motorista de caçamba	
Pintor	1
Serralheiro	
Hh DO DIA	

CONSIDERAÇÕES

RESUMO DO EFETIVO	
EFETIVO DO DIA	
JORNADA DE TRABALHO	
Hh DO DIA	
Hh ACUMULADO	

OBSERVAÇÕES

EFETIVO EQUIPAMENTOS	
TIPO	QTDE.
Veículo Leve	
Caminhão Munck	
Caminhão Toco	
Escavadeira	
Pá carregadeira	
Caçamba	
Patrol	
PC 200	
Placa Vibratória	

GERENTE DE OBRA:	FISCALIZAÇÃO:
Data: 22/04/2025	Data: 22/04/2025

Antonio Soares Cordeiro Neto
Engenheiro Civil
CREA - 051888554-2

Franklin de J. ...

CONTROLADORIA GERAL DO MUNICÍPIO
Visto
SANTALUZ BAHIA

RELATÓRIO FOTOGRÁFICO 5ª MEDIÇÃO – CONTRATAÇÃO DE EMPRESA DE ENGENHARIA PARA EXECUÇÃO DE OBRA NA REFORMA DE POSTOS DE SAÚDE DO MUNICIPIO DE SANTALUZ/BAHIA - POSTO SAÚDE MIRANDA

DATA	MUNICÍPIO	EMPREENDIMENTO
22/04/2025	Santaluz	POSTOS DE SAÚDE DO MUNICIPIO DE SANTALUZ/BAHIA - POSTO MIRANDA

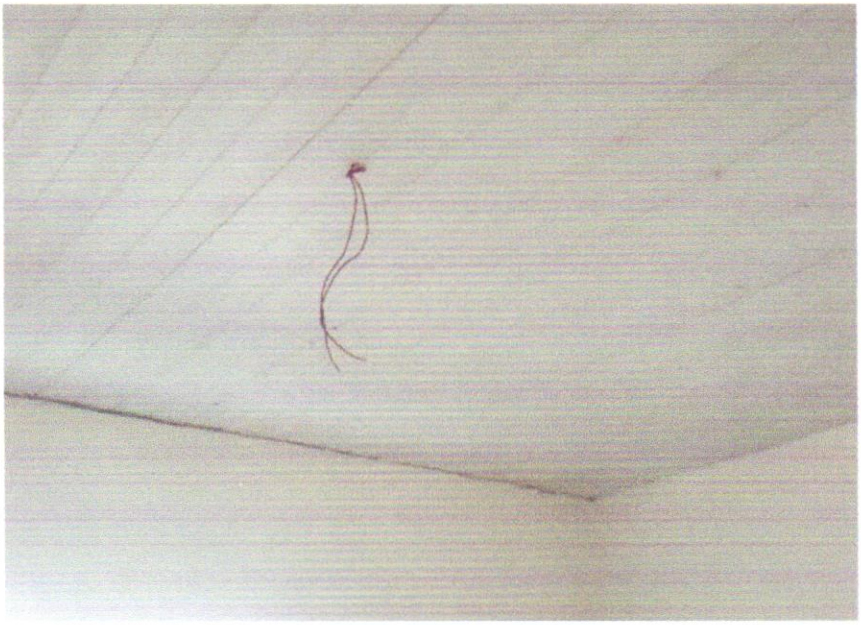

FOTO 01 – CABO DE COBRE FLEXÍVEL ISOLADO, 2,5 MM², ANTI-CHAMA 450/750 V, PARA CIRCUITOS TERMINAIS - FORNECIMENTO E INSTALAÇÃO. AF_12/2015

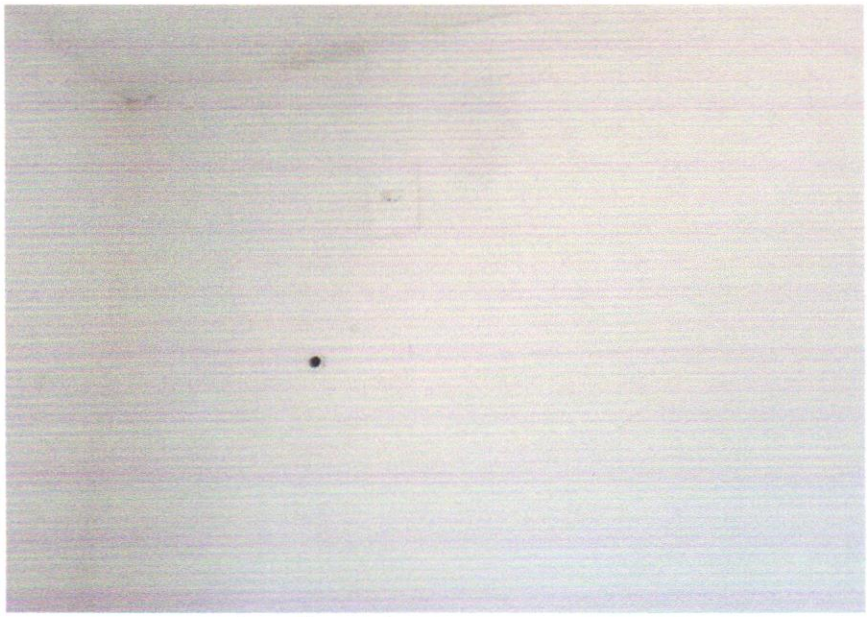

Antonio Soares Cordeiro Neto
Engenheiro Civil
CREA-BA 051888554-2

FOTO 02 - TOMADA ALTA DE EMBUTIR (1 MÓDULO), 2P+T 10 A, INCLUINDO SUPORTE E PLACA - FORNECIMENTO E INSTALAÇÃO. AF_12/2015

Franklin de Jesus Pena
Engenheiro Civil

Visto

DATA	MUNICÍPIO	EMPREENDIMENTO
22/04/2025	Santaluz	POSTOS DE SAÚDE DO MUNICIPIO DE SANTALUZ/BAHIA - POSTO MIRANDA.

FOTO 03- VASO SANITARIO SIFONADO CONVENCIONAL COM LOUÇA BRANCA - FORNECIMENTO E INSTALAÇÃO

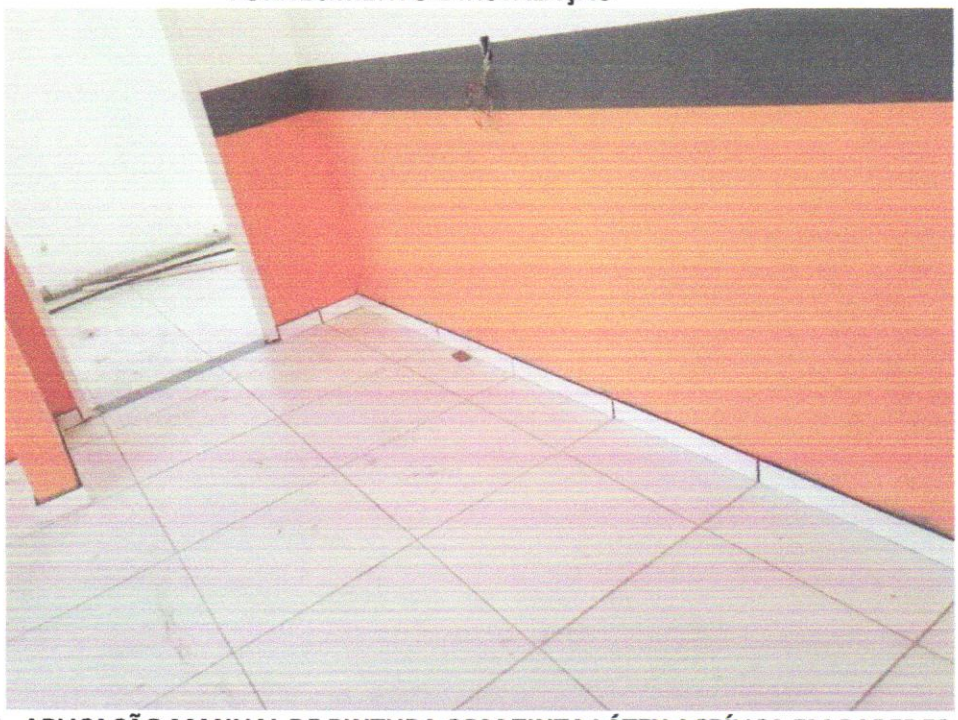

FOTO 04- APLICAÇÃO MANUAL DE PINTURA COM TINTA LÁTEX ACRÍLICA EM PAREDES, DEMÃOS. AF_06/2014 DEMÃOS. AF_06/2014

Antonio Soares Cordeiro Neto
Engenheiro Civil
CREA-BA 051888554-2

Franklin de J. Sena

Visto

22/04/2025	Santaluz	POSTOS DE SAÚDE DO MUNICIPIO DE SANTALUZ/BAHIA - POSTO MIRANDA.

FOTO 05 – LAVATÓRIO LOUÇA BRANCA COM COLUNA, 44 X 35,5 CM, PADRÃO POPULAR, INCLUSO SIFÃO FLEXÍVEL EM PVC, VÁLVULA E ENGATE FLEXÍVEL 30CM EM PLÁSTICO E COM TORNEIRA CROMADA PADRÃO POPULAR - FORNECIMENTO E INSTALAÇÃO. AF_01/2020

FOTO 06 – PIA DE COZINHA COM BANCADA EM AÇO INOX

Antonio Soares Cordeiro Neto
Engenheiro Civil
CREA: 051888554-2

Franklin de J. Sena
Engenheiro Civil

Visto